



ภาคผนวก 3

สำเนาเอกสารเกี่ยวกับผลการปฏิบัติตามมาตรการ
ติดตามตรวจสอบคุณภาพสิ่งแวดล้อม





เอกสารแนบที่ 3-1

ผลการตรวจวัดคุณภาพอากาศ
ระหว่างเดือนมกราคม-มิถุนายน 2566

ANALYSIS REPORT

CUSTOMER NAME : ห้างหุ้นส่วนจำกัด นราธิวาสโรงไม้หิน
 ADDRESS : หมู่ที่ 2 และหมู่ที่ 10 ตำบลกะลุวอเหนือ อำเภอเมืองนราธิวาส จังหวัดนราธิวาส
 STATION : โรงไม้หินของ ห้างหุ้นส่วนจำกัด นราธิวาสโรงไม้หิน
 MEASURING TYPE : Air in Ambient SAMPLING DATE : May 28-31, 2023
 RECEIVED DATE : June 2, 2023 ANALYTICAL DATE : June 18, 2023
 GPS COORDINATES : 47 N 814181 E, 708865 N REPORT NO. : RPA187/2023
 MEASURING INSTUMENT : High-Volume Air Sampler/Gravimetric Method

วันที่ตรวจวัด	ผลการวิเคราะห์ (mg/m ³)	
	ปริมาณฝุ่นละอองรวมในบรรยากาศ (TSP)	ปริมาณฝุ่นละอองขนาดไม่เกิน 10 ไมครอน ในบรรยากาศ (PM ₁₀)
28-29/5/66	0.0492	0.0128
29-30/5/66	0.0467	0.0125
30-31/5/66	0.0438	0.0133
มาตรฐาน ^{1/}	0.33	0.12

Sources ^{1/} ประกาศคณะกรรมการสิ่งแวดล้อมแห่งชาติ ฉบับที่ 24 (พ.ศ. 2547) เรื่อง กำหนดมาตรฐานคุณภาพอากาศในบรรยากาศโดยทั่วไป

.....
 Environmental Scientist



.....
 Technical Manager

ANALYSIS REPORT

CUSTOMER NAME : ห้างหุ้นส่วนจำกัด นราธิวาสโรมโน้ต
 ADDRESS : หมู่ที่ 2 และหมู่ที่ 10 ตำบลกะลุวอเหนือ อำเภอเมืองนราธิวาส จังหวัดนราธิวาส
 STATION : บ้านคีรี
 MEASURING TYPE : Air in Ambient SAMPLING DATE : May 28-31, 2023
 RECEIVED DATE : June 2, 2023 ANALYTICAL DATE : June 18, 2023
 GPS COORDINATES : 47 N 815486 E, 708105 N REPORT NO. : RPA187/2023
 MEASURING INSTRUMENT : High-Volume Air Sampler/Gravimetric Method

วันที่ตรวจวัด	ผลการวิเคราะห์ (mg/m ³)	
	ปริมาณฝุ่นละอองรวมในบรรยากาศ (TSP)	ปริมาณฝุ่นละอองขนาดไม่เกิน 10 ไมครอน ในบรรยากาศ (PM ₁₀)
28-29/5/66	0.0312	0.0098
29-30/5/66	0.0304	0.0112
30-31/5/66	0.0294	0.0098
มาตรฐาน ^{1/}	0.33	0.12

Sources ^{1/} ประกาศคณะกรรมการสิ่งแวดล้อมแห่งชาติ ฉบับที่ 24 (พ.ศ. 2547) เรื่อง กำหนดมาตรฐานคุณภาพอากาศในบรรยากาศโดยทั่วไป

.....
 Environmental Scientist



.....
 Technical Manager

ANALYSIS REPORT

CUSTOMER NAME : ห้างหุ้นส่วนจำกัด นราธิวาสโรมโนหิน
 ADDRESS : หมู่ที่ 2 และหมู่ที่ 10 ตำบลกะลุวอเหนือ อำเภอเมืองนราธิวาส จังหวัดนราธิวาส
 STATION : บ้านเปล (โรงเรียนบ้านเปล)
 MEASURING TYPE : Air in Ambient SAMPLING DATE : May 28-31, 2023
 RECEIVED DATE : June 2, 2023 ANALYTICAL DATE : June 18, 2023
 GPS COORDINATES : 47 N 813538 E, 708117 N REPORT NO. : RPA187/2023
 MEASURING INSTUMENT : High-Volume Air Sampler/Gravimetric Method

วันที่ตรวจวัด	ผลการวิเคราะห์ (mg/m ³)	
	ปริมาณฝุ่นละอองรวมในบรรยากาศ (TSP)	ปริมาณฝุ่นละอองขนาดไม่เกิน 10 ไมครอน ในบรรยากาศ (PM ₁₀)
28-29/5/66	0.0300	0.0112
29-30/5/66	0.0341	0.0131
30-31/5/66	0.0312	0.0120
มาตรฐาน ^{1/}	0.33	0.12

Sources ^{1/} ประกาศคณะกรรมการสิ่งแวดล้อมแห่งชาติ ฉบับที่ 24 (พ.ศ. 2547) เรื่อง กำหนดมาตรฐานคุณภาพอากาศในบรรยากาศโดยทั่วไป

.....
 Environmental Scientist



.....
 Technical Manager

ANALYSIS REPORT

CUSTOMER NAME : ห้างหุ้นส่วนจำกัด นราธิวาสโรจไม่หิน
 ADDRESS : หมู่ที่ 2 และหมู่ที่ 10 ตำบลกะลุวอเหนือ อำเภอเมืองนราธิวาส จังหวัดนราธิวาส
 STATION : บ้านค่าย (โรงเรียนบ้านค่าย)
 MEASURING TYPE : Air in Ambient SAMPLING DATE : May 28-31, 2023
 RECEIVED DATE : June 2, 2023 ANALYTICAL DATE : June 18, 2023
 GPS COORDINATES : 47 N 814340 E, 709781 N REPORT NO. : RPA187/2023
 MEASURING INSTUMENT : High-Volume Air Sampler/Gravimetric Method

วันที่ตรวจวัด	ผลการวิเคราะห์ (mg/m ³)	
	ปริมาณฝุ่นละอองรวมในบรรยากาศ (TSP)	ปริมาณฝุ่นละอองขนาดไม่เกิน 10 ไมครอน ในบรรยากาศ (PM ₁₀)
28-29/5/66	0.0369	0.0122
29-30/5/66	0.0280	0.0128
30-31/5/66	0.0298	0.0129
มาตรฐาน ^{1/}	0.33	0.12

Sources ^{1/} ประกาศคณะกรรมการสิ่งแวดล้อมแห่งชาติ ฉบับที่ 24 (พ.ศ. 2547) เรื่อง กำหนดมาตรฐานคุณภาพอากาศในบรรยากาศโดยทั่วไป



 Environmental Scientist





 Technical Manager

ANALYSIS REPORT

CUSTOMER NAME : ห้างหุ้นส่วนจำกัด นราธิวาสโรม่หิน
 ADDRESS : หมู่ที่ 2 และหมู่ที่ 10 ตำบลกะลุวอเหนือ อำเภอเมืองนราธิวาส จังหวัดนราธิวาส
 STATION : โรงโม่หินของ ห้างหุ้นส่วนจำกัด นราธิวาสโรม่หิน
 MEASURING TYPE : Wind speed and Wind direction SAMPLING DATE : May 28-31, 2023
 RECEIVED DATE : June 2, 2023 ANALYTICAL DATE : June 18, 2023
 GPS COORDINATES : 47 N 813538 E, 708117 N REPORT NO. : RPA186/2023
 MEASURING INSTRUMENT : Wind speed and Wind direction

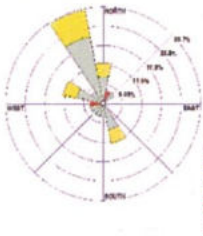
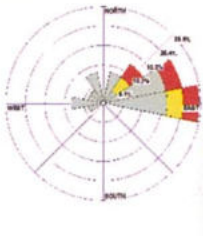
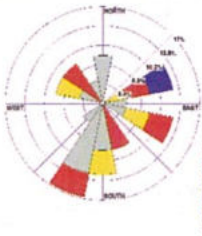
Time	28-29/5/66		29-30/5/66		30-31/5/66	
	WS (m/s)	WD	WS (m/s)	WD	WS (m/s)	WD
10:00-11:00 น.	0.9	NNW	0.9	W	0.9	WNW
11:00-12:00 น.	1.3	NNW	0.9	WNW	1.8	NW
12:00-13:00 น.	0.9	NNW	0.9	NNE	0.9	SSW
13:00-14:00 น.	0.4	NNW	0.9	NNW	0.4	E
14:00-15:00 น.	0.9	NW	0.4	NW	0.4	SW
15:00-16:00 น.	1.3	N	0.4	NNW	0.4	SSW
16:00-17:00 น.	1.3	NNW	1.3	NE	2.1	SSE
17:00-18:00 น.	0.9	NNW	0.4	NE	1.8	SSW
18:00-19:00 น.	0.4	NNW	1.8	NE	1.3	S
19:00-20:00 น.	0.4	NE	1.8	ENE	0.9	SSW
20:00-21:00 น.	0.4	N	0.9	ENE	0.4	S
21:00-22:00 น.	1.3	WNW	0.4	ENE	0.4	S
22:00-23:00 น.	1.8	W	0.4	E	0.9	NNW
23:00-00:00 น.	1.8	NNE	0.9	E	0.9	N
00:00-01:00 น.	0.9	N	0.9	E	1.3	ESE
01:00-02:00 น.	0.4	WNW	1.3	E	1.8	ESE
02:00-03:00 น.	0.4	WNW	1.8	E	1.3	ENE
03:00-04:00 น.	0.4	SSW	0.4	E	1.8	ENE
04:00-05:00 น.	0.4	SSE	0.4	ENE	2.1	SSE
05:00-06:00 น.	0.4	SSE	0.4	NNE	2.3	ENE
06:00-07:00 น.	0.9	S	0.4	ENE	0.9	N
07:00-08:00 น.	0.9	WSW	0.9	W	1.3	WNW
08:00-09:00 น.	0.9	SW	0.9	N	0.9	ESE
09:00-10:00 น.	1.3	SSE	0.9	WSW	1.8	NW
Wind Rose						

Remark --- Calm

.....

 Environmental Scientist



.....

 Technical Manager

ANALYSIS REPORT

CUSTOMER NAME	: ห้างหุ้นส่วนจำกัด นราธิวาสโรงไม้หิน		
ADDRESS	: หมู่ที่ 2 และหมู่ที่ 10 ตำบลกะลุวอเหนือ อำเภอเมืองนราธิวาส จังหวัดนราธิวาส		
STATION	: โรงไม้หินของ ห้างหุ้นส่วนจำกัด นราธิวาสโรงไม้หิน		
MEASURING TYPE	: Wind speed and Wind direction	SAMPLING DATE	: May 28-31, 2023
RECEIVED DATE	: June 2, 2023	ANALYTICAL DATE	: June 18, 2023
GPS COORDINATES	: 47 N 813538 E, 708117 N	REPORT NO.	: RPA186/2023
MEASURING INSTRUMENT	: Wind speed and Wind direction		

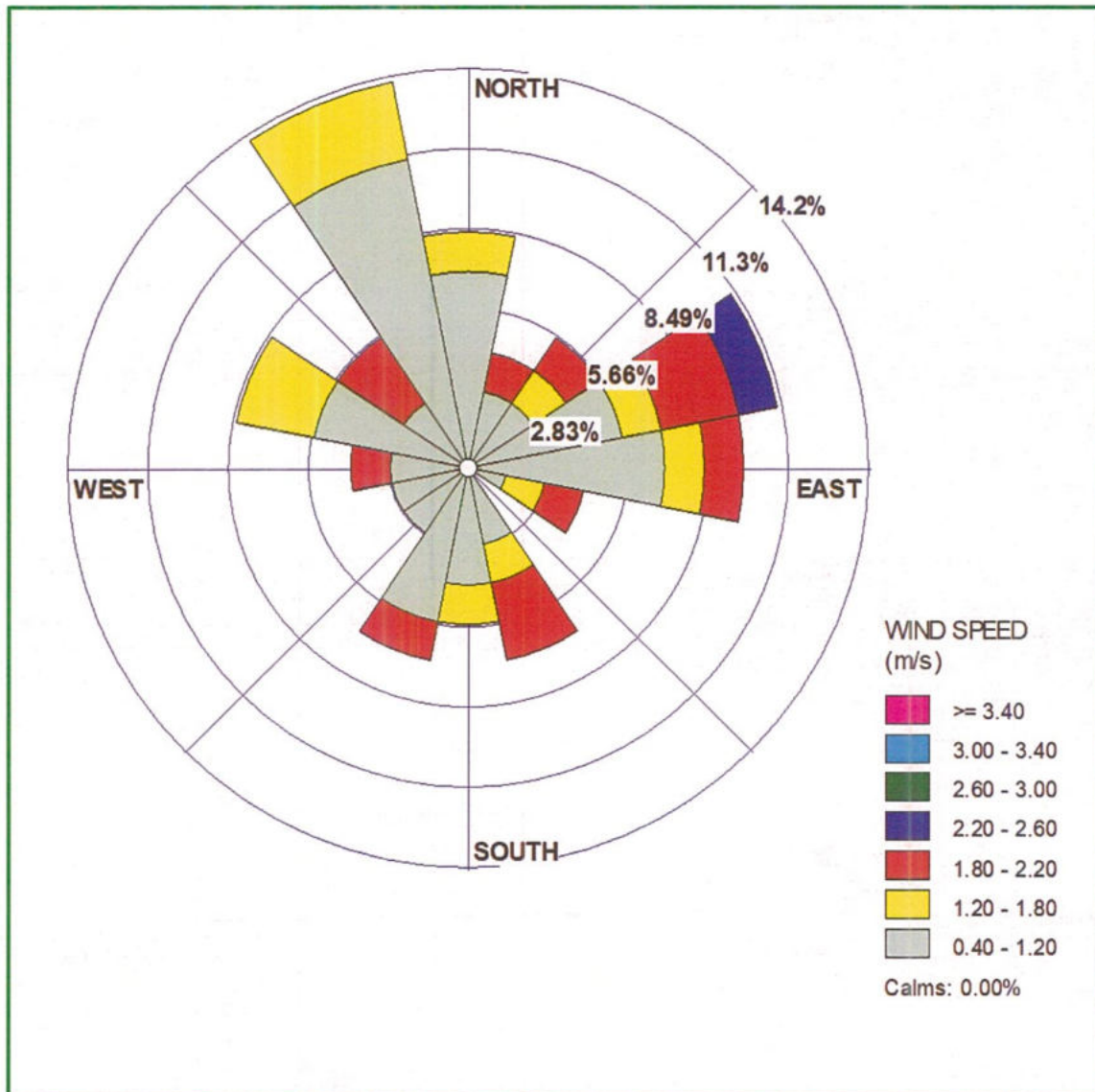

Environmental Scientist

Technical Manager

ANALYSIS REPORT

CUSTOMER NAME : ห้างหุ้นส่วนจำกัด นราธิวาสโรมโน้ต
 ADDRESS : หมู่ที่ 2 และหมู่ที่ 10 ตำบลกะลุวอเหนือ อำเภอเมืองนราธิวาส จังหวัดนราธิวาส
 STATION : โรงโม้ตของ ห้างหุ้นส่วนจำกัด นราธิวาสโรมโน้ต
 MEASURING TYPE : Wind speed and Wind direction SAMPLING DATE : May 28-31, 2023
 RECEIVED DATE : June 2, 2023 ANALYTICAL DATE : June 18, 2023
 GPS COORDINATES : 47 N 813538 E, 708117 N REPORT NO. : RPA186/2023
 MEASURING INSTRUMENT : Wind speed and Wind direction

Direction		Speed m/s							TOTAL	%
		0.40-1.20	1.20-1.80	1.80-2.20	2.20-2.60	2.60-3.00	3.00-3.40	>=3.40		
N	0	5	1	0	0	0	0	0	6	8.33
NNE	22	2	0	1	0	0	0	0	3	4.17
NE	45	2	1	1	0	0	0	0	4	5.56
ENE	67	4	1	2	1	0	0	0	8	11.11
E	90	5	1	1	0	0	0	0	7	9.72
ESE	112	1	1	1	0	0	0	0	3	4.17
SE	135	0	0	0	0	0	0	0	0	0.00
SSE	157	2	1	2	0	0	0	0	5	6.94
S	180	3	1	0	0	0	0	0	4	5.56
SSW	202	4	0	1	0	0	0	0	5	6.94
SW	225	2	0	0	0	0	0	0	2	2.78
WSW	247	2	0	0	0	0	0	0	2	2.78
W	270	2	0	1	0	0	0	0	3	4.17
WNW	292	4	2	0	0	0	0	0	6	8.33
NW	315	2	0	2	0	0	0	0	4	5.56
NNW	337	8	2	0	0	0	0	0	10	13.89
TOTAL		48	11	12	1	0	0	0	72	100.00
CALM (<0.4 m/s)									0	0.00
TOTAL									72	100.0

Environmental Scientist



Technical Manager



เอกสารแนบที่ 3-2

ผลการตรวจวัดคุณภาพเสียง
ระหว่างเดือนมกราคม-มิถุนายน 2566

ANALYSIS REPORT

CUSTOMER NAME : ห้างหุ้นส่วนจำกัด นราธิวาสโรนโมหิน
 ADDRESS : หมู่ที่ 2 และหมู่ที่ 10 ตำบลกะลุวอเหนือ อำเภอเมืองนราธิวาส จังหวัดนราธิวาส
 STATION : โรงโมหินของ ห้างหุ้นส่วนจำกัด นราธิวาสโรนโมหิน
 MEASURING TYPE : Sound Level in Ambient SAMPLING DATE : May 28-31, 2023
 RECEIVED DATE : June 2, 2023 ANALYTICAL DATE : June 18, 2023
 GPS COORDINATES : 47 N 814181 E, 708865 N REPORT NO. : RPS072/2023
 MEASURE INSTRUMENT : Sound Level meter/ISO
 CALIBRATION DATA : Sound Calibrator EXTECH 407744 S/N H.397003

Time	Date						Standard ^{1/}
	28-29/5/66		29-30/5/66		30-31/5/66		
	L _{eq} 1 hr	L _{max}	L _{eq} 1 hr	L _{max}	L _{eq} 1 hr	L _{max}	
12:00-13:00 น.	55.2	68.5	56.2	80	57.8	66.5	
13:00-14:00 น.	53.3	64.8	60.2	74.4	57.4	69.3	
14:00-15:00 น.	53.8	67.9	59.8	74.7	56.9	78.8	
15:00-16:00 น.	54.7	71.2	61.6	63.4	56.9	79.3	
16:00-17:00 น.	56.4	75.0	55.5	61.8	56.7	74.4	
17:00-18:00 น.	54.9	72.4	56.7	62.1	55.6	63.2	
18:00-19:00 น.	54.3	69.2	66.6	73.3	56.3	59.6	
19:00-20:00 น.	55.4	74.3	58.7	72.1	54.8	69.0	
20:00-21:00 น.	54.5	68.7	55.7	78.0	54.7	66.5	
21:00-22:00 น.	55.5	72.8	54.2	69.0	55.7	76.2	
22:00-23:00 น.	55.7	65.6	55.1	65.7	54.7	68.6	
23:00-00:00 น.	54.6	65.0	53.7	63.8	55.6	73.2	
00:00-01:00 น.	55.0	69.2	53.3	70.0	52.4	69.5	
01:00-02:00 น.	52.8	68.8	51.4	76.1	53.9	81.5	
02:00-03:00 น.	53.6	67.5	57.4	76.5	54.0	70.6	
03:00-04:00 น.	54.2	69.7	52.8	66.4	55.3	72.9	
04:00-05:00 น.	58.6	62.7	55.5	62.7	54.6	85.7	
05:00-06:00 น.	59.1	65.8	53.2	68.7	57.8	80.7	
06:00-07:00 น.	57.2	77.3	52.6	65.2	61.0	67.9	
07:00-08:00 น.	56.0	76.5	53.8	75.9	58.2	69.9	
08:00-09:00 น.	53.3	71.9	52.3	64.9	53.5	65.0	
09:00-10:00 น.	64.3	63.1	53.7	62.0	53.5	64.2	
10:00-11:00 น.	59.4	67.8	55.8	68.9	56.6	66.1	
11:00-12:00 น.	57.4	69.0	54.7	67.2	53.8	63.7	
L _{eq} 24 hr	56.8	-	57.8		56.2	-	70.0 dB (A) ^{1/}
L _{max}	-	77.3	-	80.0	-	85.7	115.0 dB (A) ^{1/}

Sources ^{1/} ประกาศกระทรวงทรัพยากรธรรมชาติและสิ่งแวดล้อม เรื่อง กำหนดมาตรฐานควบคุมระดับเสียงและความสั่นสะเทือนจากการทำเหมืองหิน 2548

.....
 Environmental Scientist



.....
 Technical Manager

ANALYSIS REPORT

CUSTOMER NAME : ห้างหุ้นส่วนจำกัด นราธิวาสโรจไม่หิน
 ADDRESS : หมู่ที่ 2 และหมู่ที่ 10 ตำบลกะลุวอเหนือ อำเภอเมืองนราธิวาส จังหวัดนราธิวาส
 STATION : บ้านคีรี
 MEASURING TYPE : Sound Level in Ambient SAMPLING DATE : May 28-31, 2023
 RECEIVED DATE : June 2, 2023 ANALYTICAL DATE : June 18, 2023
 GPS COORDINATES : 47 N 815486 E, 708105 N REPORT NO. : RPS072/2023
 MEASURE INSTRUMENT : Sound Level meter/ISO
 CALIBRATION DATA : Sound Calibrator EXTECH 407744 S/N H.397003

Time	Date						Standard ^{1/}
	28-29/5/66		29-30/5/66		30-31/5/66		
	L _{eq} 1 hr	L _{max}	L _{eq} 1 hr	L _{max}	L _{eq} 1 hr	L _{max}	
11:00-12:00 น.	49.7	70.4	51.3	63.6	51.9	57.5	
12:00-13:00 น.	50.4	70.1	51.6	60.1	51.3	59.3	
13:00-14:00 น.	50	70.5	50.0	59.6	50.1	62.1	
14:00-15:00 น.	50.5	71.1	50.3	60.6	50.2	56.5	
15:00-16:00 น.	52.3	72.9	51.9	84.1	52.4	59.3	
16:00-17:00 น.	50.8	72.0	51.5	58.9	52.8	58.6	
17:00-18:00 น.	50.3	71.1	50.6	62.7	51.7	63.5	
18:00-19:00 น.	50.7	68.9	51.2	61.6	50.8	63.7	
19:00-20:00 น.	51.3	69.7	49.9	62.1	51.5	56.6	
20:00-21:00 น.	51.1	70.5	51.2	70.4	51.5	70.2	
21:00-22:00 น.	49.8	73.6	51.0	73.9	51.1	55.5	
22:00-23:00 น.	50.9	70.1	50.9	70.6	51.9	60.6	
23:00-00:00 น.	53.9	69.2	50.6	60.2	49.2	56.7	
00:00-01:00 น.	54.7	71.8	50.9	57.6	49.8	56.7	
01:00-02:00 น.	50.2	70.8	51.8	82.4	46.4	57.2	
02:00-03:00 น.	47.5	74.0	51.1	61.8	47.2	60.6	
03:00-04:00 น.	47.9	68.6	50.4	59.6	49.2	53.8	
04:00-05:00 น.	47.6	72.1	50.4	58.4	47.1	64.7	
05:00-06:00 น.	48.7	70.6	50.4	55.1	47.2	57.5	
06:00-07:00 น.	49.9	69.0	49.5	56.7	51.0	57.1	
07:00-08:00 น.	50.2	70.5	50.7	64.2	49.6	56.4	
08:00-09:00 น.	49.8	71.4	49.8	63.2	52.4	57.8	
09:00-10:00 น.	50.5	71.2	51.3	58.5	53.7	54.1	
10:00-11:00 น.	50.3	71.2	51.9	66.4	49.7	53.4	
L _{eq} 24 hr	50.7	-	50.9	-	50.8	-	70.0 dB (A) ^{1/}
L _{max}	-	74.7	-	84.1	-	70.2	115.0 dB (A) ^{1/}

Sources ^{1/} ประกาศกระทรวงทรัพยากรธรรมชาติและสิ่งแวดล้อม เรื่อง กำหนดมาตรฐานควบคุมระดับเสียงและความสั่นสะเทือนจากการทำเหมืองหิน 2548



Environmental Scientist



Technical Manager

ANALYSIS REPORT

CUSTOMER NAME : ห้างหุ้นส่วนจำกัด นราธิวาสโรมัน
 ADDRESS : หมู่ที่ 2 และหมู่ที่ 10 ตำบลกะลุวอเหนือ อำเภอเมืองนราธิวาส จังหวัดนราธิวาส
 STATION : บ้านเปล (โรงเรียนบ้านเปล)
 MEASURING TYPE : Sound Level in Ambient SAMPLING DATE : May 28-31, 2023
 RECEIVED DATE : June 2, 2023 ANALYTICAL DATE : June 18, 2023
 GPS COORDINATES : 47 N 813538 E, 708117 N REPORT NO. : RPS072/2023
 MEASURE INSTRUMENT : Sound Level meter/ISO
 CALIBRATION DATA : Sound Calibrator EXTECH 407744 S/N H.397003

Time	Date						Standard ^{1/}
	28-29/5/66		29-30/5/66		30-31/5/66		
	L _{eq} 1 hr	L _{max}	L _{eq} 1 hr	L _{max}	L _{eq} 1 hr	L _{max}	
10:00-11:00 น.	52.3	79.0	52.8	77.5	51.7	75.4	
11:00-12:00 น.	51.9	81.5	52.5	77.2	51.1	77.8	
12:00-13:00 น.	53.0	82.0	51.4	82.0	51.4	80.0	
13:00-14:00 น.	51.5	81.4	50.4	81.5	51.4	84.7	
14:00-15:00 น.	51.8	82.6	51.3	75.9	50.6	82.4	
15:00-16:00 น.	51.5	79.4	51.5	76.2	51.2	76.8	
16:00-17:00 น.	50.9	79.5	51.4	76.1	51.3	77.2	
17:00-18:00 น.	52.2	80.6	51.8	76.5	50.6	78.8	
18:00-19:00 น.	52.3	77.4	50.5	75.2	52.0	75.9	
19:00-20:00 น.	53.1	79.0	53.6	78.3	50.7	78.3	
20:00-21:00 น.	53.0	79.5	51.2	79.2	49.8	78.8	
21:00-22:00 น.	52.7	79.9	53.0	77.7	50.0	77.8	
22:00-23:00 น.	51.2	79.1	52.8	77.4	60.0	82.5	
23:00-00:00 น.	50.6	78.6	51.3	76.0	57.7	78.5	
00:00-01:00 น.	51.2	77.4	52.1	76.8	52.2	77.1	
01:00-02:00 น.	53.5	76.5	50.7	75.4	52.6	83.7	
02:00-03:00 น.	51.1	77.0	51.7	76.4	50.2	80.5	
03:00-04:00 น.	54.6	80.7	52.0	76.6	50.8	76.8	
04:00-05:00 น.	55.6	80.3	52.9	77.6	51.4	77.9	
05:00-06:00 น.	56.0	82.4	53.1	77.7	50.3	80.3	
06:00-07:00 น.	54.7	81.6	50.4	79.4	53.1	77.3	
07:00-08:00 น.	51.7	82.5	49.8	78.7	50.1	79.0	
08:00-09:00 น.	52.0	81.4	50.9	79.1	53.8	77.7	
09:00-10:00 น.	52.1	78.1	53.0	77.6	52.4	78.0	
L _{eq} 24 hr	52.8	-	51.9	-	52.9	-	70.0 dB (A) ^{1/}
L _{max}	-	82.6	-	82.0	-	84.7	115.0 dB (A) ^{1/}

Sources ^{1/} ประกาศกระทรวงทรัพยากรธรรมชาติและสิ่งแวดล้อม เรื่อง กำหนดมาตรฐานควบคุมระดับเสียงและความสั่นสะเทือนจากการทำเหมืองหิน 2548

 Environmental Scientist



 Technical Manager

ANALYSIS REPORT

CUSTOMER NAME : ห้างหุ้นส่วนจำกัด นราธิวาสโรมัน
 ADDRESS : หมู่ที่ 2 และหมู่ที่ 10 ตำบลกะลุวอเหนือ อำเภอเมืองนราธิวาส จังหวัดนราธิวาส
 STATION : บ้านค่าย (โรงเรียนบ้านค่าย)
 MEASURING TYPE : Sound Level in Ambient SAMPLING DATE : May 28-31, 2023
 RECEIVED DATE : June 2, 2023 ANALYTICAL DATE : June 18, 2023
 GPS COORDINATES : 47 N 814340 E, 709781 N REPORT NO. : RPS072/2023
 MEASURE INSTRUMENT : Sound Level meter/ISO
 CALIBRATION DATA : Sound Calibrator EXTECH 407744 S/N H.397003

Time	Date						Standard ^{1/}
	28-29/5/66		29-30/5/66		30-31/5/66		
	L _{eq} 1 hr	L _{max}	L _{eq} 1 hr	L _{max}	L _{eq} 1 hr	L _{max}	
11:00-12:00 น.	50.3	77.7	50.5	80.0	51.5	77.9	
12:00-13:00 น.	50.7	77.6	50.5	84.7	51.2	78.6	
13:00-14:00 น.	53.3	74.6	51.6	82.4	49.0	79.3	
14:00-15:00 น.	49.0	77.4	51.5	76.8	51.1	79.9	
15:00-16:00 น.	50.3	80.0	51.2	77.2	51.8	80.2	
16:00-17:00 น.	48.4	82.7	50.1	78.8	50.3	81.1	
17:00-18:00 น.	50.1	83.2	55.7	75.9	51.3	80.9	
18:00-19:00 น.	55.6	85.8	50.9	78.3	52.2	77.2	
19:00-20:00 น.	51.3	81.5	50.1	78.8	54.3	75.3	
20:00-21:00 น.	50.2	82.8	50.8	77.8	51.1	77.7	
21:00-22:00 น.	51.1	80.9	51.6	82.5	54.7	82.3	
22:00-23:00 น.	50.5	82.6	50.0	78.5	51.5	82.0	
23:00-00:00 น.	51.3	84.1	50.9	77.1	49.7	81.9	
00:00-01:00 น.	49.5	83.8	49.9	83.7	48.6	80.5	
01:00-02:00 น.	50.4	82.7	50.0	80.5	49.3	82.0	
02:00-03:00 น.	50.3	83.5	51.5	76.8	50.2	83.5	
03:00-04:00 น.	51.2	82.9	51.2	77.9	51.3	83.9	
04:00-05:00 น.	50.4	83.7	49.0	80.3	49.9	82.0	
05:00-06:00 น.	50.4	82.0	51.1	77.3	50.9	78.7	
06:00-07:00 น.	50.9	78.9	51.8	79.0	51.3	81.3	
07:00-08:00 น.	50.2	79.4	50.3	77.7	53.8	80.1	
08:00-09:00 น.	50.4	80.2	51.3	78.0	54.2	82.9	
09:00-10:00 น.	49.8	80.6	52.2	78.9	49.9	79.5	
10:00-11:00 น.	50.4	80.1	54.3	79.1	49.6	75.5	
L _{eq} 24 hr	50.9	-	51.4	-	51.5	-	70.0 dB (A) ^{1/}
L _{max}	-	84.1	-	84.7	-	83.9	115.0 dB (A) ^{1/}

Sources ^{1/} ประกาศกระทรวงทรัพยากรธรรมชาติและสิ่งแวดล้อม เรื่อง กำหนดมาตรฐานควบคุมระดับเสียงและความสั่นสะเทือนจากการทำเหมืองหิน 2548

.....
 Environmental Scientist



.....
 Technical Manager



เอกสารแนบที่ 3-3

ผลการตรวจวัดสิ่งแวดล้อม
ระหว่างเดือนมกราคม-มิถุนายน 2566

ANALYSIS REPORT

CUSTOMER NAME : ห้างหุ้นส่วนจำกัด นราธิวาสโรจไม่หิน
 ADDRESS : หมู่ที่ 2 และหมู่ที่ 10 ตำบลกะลุวอเหนือ อำเภอเมืองนราธิวาส จังหวัดนราธิวาส
 STATION : บริเวณขอบแปลงประทานบัตรทางด้านทิศเหนือ
 MEASURING TYPE : Vibration SAMPLING DATE : May 22, 2023
 RECEIVED DATE : May 24, 2023 ANALYTICAL DATE : June 5, 2023
 REPORT NO. : RV014/2023
 MEASURING INSTUMENT : Vibration Meter

PARAMETER	TRANSVERSE	VERTICAL	LONGITUDINAL
Result			
Frequency (Hz)	64	85	64
Peak Particle Velocity (mm/s)	0.181	0.213	0.110
Peak Displacement (mm)	0.000	0.000	0.000
Air Pressure (dB (L))	103.0		
Standard			
Peak Particle Velocity (mm/s) ^{1/}	50.8	50.8	50.8
Peak Displacement (mm) ^{1/}	0.20	0.20	0.20
Air Pressure (dB (L)) ^{2/}	133		

Sources ^{1/} ประกาศกระทรวงทรัพยากรธรรมชาติและสิ่งแวดล้อม เรื่อง กำหนดมาตรฐานควบคุมระดับเสียงและความสั่นสะเทือนจากการทำเหมืองหิน 2548

^{2/} Siskind, D.E., V.J. Stachura. M. S. Staggs. And J. W. Kopp "Structure Response and Damage Produced by Airblast from Surface Mining " USBM RI 8485, 1980.

Environmental Scientist

Technical Manager

ANALYSIS REPORT

CUSTOMER NAME : ห้างหุ้นส่วนจำกัด นราธิวาสโรมัน
 ADDRESS : หมู่ที่ 2 และหมู่ที่ 10 ตำบลกะลุวอเหนือ อำเภอเมืองนราธิวาส จังหวัดนราธิวาส
 STATION : ขอบแปลงประทานบัตรทางด้านทิศตะวันออก
 MEASURING TYPE : Vibration SAMPLING DATE : May 22, 2023
 RECEIVED DATE : May 24, 2023 ANALYTICAL DATE : June 5, 2023
 REPORT NO. : RV014/2023
 MEASURING INSTRUMENT : Vibration Meter

PARAMETER	TRANSVERSE	VERTICAL	LONGITUDINAL
Result			
Frequency (Hz)	73	85	73
Peak Particle Velocity (mm/s)	0.142	0.205	0.142
Peak Displacement (mm)	0.000	0.000	0.000
Air Pressure (dB (L))	104.0		
Standard			
Peak Particle Velocity (mm/s) ^{1/}	50.8	50.8	50.8
Peak Displacement (mm) ^{1/}	0.20	0.20	0.20
Air Pressure (dB (L)) ^{2/}	133		

Sources ^{1/} ประกาศกระทรวงทรัพยากรธรรมชาติและสิ่งแวดล้อม เรื่อง กำหนดมาตรฐานควบคุมระดับเสียงและความสั่นสะเทือนจากการทำเหมืองหิน 2548

^{2/} Siskind, D.E., V.J. Stachura. M. S. Staggs. And J. W. Kopp "Structure Response and Damage Produced by Airblast from Surface Mining " USBM RI 8485, 1980.

Environmental Scientist

Technical Manager

ANALYSIS REPORT

CUSTOMER NAME : ห้างหุ้นส่วนจำกัด นราธิวาสโรมโนหิน
 ADDRESS : หมู่ที่ 2 และหมู่ที่ 10 ตำบลกะลุวอเหนือ อำเภอเมืองนราธิวาส จังหวัดนราธิวาส
 STATION : บริเวณบ้านคีรี (บ้านราษฎรใกล้เคียงโครงการทางด้านทิศตะวันออก)
 MEASURING TYPE : Vibration SAMPLING DATE : May 22, 2023
 RECEIVED DATE : May 24, 2023 ANALYTICAL DATE : June 5, 2023
 REPORT NO. : RV014/2023
 MEASURING INSTRUMENT : Vibration Meter

PARAMETER	TRANSVERSE	VERTICAL	LONGITUDINAL
Result			
Frequency (Hz)	N/A	N/A	N/A
Peak Particle Velocity (mm/s)	N/A	N/A	N/A
Peak Displacement (mm)	N/A	N/A	N/A
Air Pressure (dB (L))	-		
Standard			
Peak Particle Velocity (mm/s) ^{1/}	-	-	-
Peak Displacement (mm) ^{1/}	-	-	-
Air Pressure (dB (L)) ^{2/}	133		

Sources ^{1/} ประกาศกระทรวงทรัพยากรธรรมชาติและสิ่งแวดล้อม เรื่อง กำหนดมาตรฐานควบคุมระดับเสียงและความสั่นสะเทือนจากการทำเหมืองหิน 2548
^{2/} Siskind, D.E., V.J. Stachura. M. S. Stagg. And J. W. Kopp "Structure Response and Damage Produced by Airblast from Surface Mining "USBM RI 8485, 1980.

Remark : N/A = Not Applicable เครื่องมือเริ่มทำการบันทึกค่าระดับความสั่นสะเทือนเมื่อความเร็วอนุภาค (Peak Particle Velocity, PPV) มีค่าตั้งแต่ 0.125 mm/s ขึ้นไป, Frequency < 2 Hz, Velocity < 0.125 mm/sec, Displacement < 0 mm และ Air Overpressure < 88 dB (L)
 - เนื่องจากไม่สามารถแจกแจงความถี่ของความสั่นสะเทือนได้ จึงไม่ได้กำหนดค่ามาตรฐาน

Environmental Scientist



Technical Manager

ANALYSIS REPORT

CUSTOMER NAME : ห้างหุ้นส่วนจำกัด นราธิวาสโรมัน
 ADDRESS : หมู่ที่ 2 และหมู่ที่ 10 ตำบลกะลุวอเหนือ อำเภอเมืองนราธิวาส จังหวัดนราธิวาส
 STATION : บ้านค่าย (โรงเรียนบ้านค่าย)
 MEASURING TYPE : Vibration SAMPLING DATE : May 22, 2023
 RECEIVED DATE : May 24, 2023 ANALYTICAL DATE : June 5, 2023
 REPORT NO. : RV014/2023
 MEASURING INSTRUMENT : Vibration Meter

PARAMETER	TRANSVERSE	VERTICAL	LONGITUDINAL
Result			
Frequency (Hz)	N/A	N/A	N/A
Peak Particle Velocity (mm/s)	N/A	N/A	N/A
Peak Displacement (mm)	N/A	N/A	N/A
Air Pressure (dB (L))	-		
Standard			
Peak Particle Velocity (mm/s) ^{1/}	-	-	-
Peak Displacement (mm) ^{1/}	-	-	-
Air Pressure (dB (L)) ^{2/}	133		

Sources ^{1/} ประกาศกระทรวงทรัพยากรธรรมชาติและสิ่งแวดล้อม เรื่อง กำหนดมาตรฐานควบคุมระดับเสียงและความสั่นสะเทือนจากการทำเหมืองหิน 2548

^{2/} Siskind, D.E., V.J. Stachura. M. S. Staggs. And J. W. Kopp "Structure Response and Damage Produced by Airblast from Surface Mining "USBM RI 8485, 1980.

Remark : N/A = Not Applicable เครื่องมือเริ่มทำการบันทึกค่าระดับความสั่นสะเทือนเมื่อความเร็วอนุภาค (Peak Particle Velocity, PPV) มีค่าตั้งแต่ 0.125 mm/s ขึ้นไป, Frequency < 2 Hz, Velocity < 0.125 mm/sec, Displacement < 0 mm และ Air Overpressure < 88 dB (L)
 เนื่องจากไม่สามารถแจกแจงความถี่ของความสั่นสะเทือนได้ จึงไม่ได้กำหนดค่ามาตรฐาน

Environmental Scientist



Technical Manager



เอกสารแนบที่ 3-4

ผลการตรวจวัดคุณภาพน้ำ

ระหว่างเดือนมกราคม-มิถุนายน 2566



บริษัท ศูนย์วิเคราะห์น้ำ จำกัด

WATER ANALYSIS CENTER COMPANY LIMITED

1/94 หมู่ 5 ต. คานนham อ. อุทัย จ. พระนครศรีอยุธยา 13210

1/94 Moo 5, T.Kanham, A.U-Thai, Ayutthaya 13210, Thailand

Tel : 035-226-383 , 035-800-593 Fax : 035-800-594



TESTING
No.0029

ANALYSIS REPORT

Page 2 of 2

Customer Name : บริษัท เอ็นไว กรีน เซาท์เทิร์น จำกัด

Address : 83/5 หมู่ 1 ตำบลควนบุรี อำเภอรัตภูมิ จังหวัดสงขลา 90180

Contact : คุณธารินทร์ ปฏิบัติ Phone : 074-260966, 081-9278305

Sample Type : Waste water Sample Site# : หจก.นราธิวาสโรโมหิน

Sampling Date# : 28/05/2023 Sampling By# : Customer

Analysis Date : 01-15/06/2023 Report Date : 15/06/2023

E.mail : egs_southern@hotmail.com

Sampling Method# : Grab

Receive Date : 01/06/2023

Report No. : RWS 01939/66

Parameter	Unit	Method	PWS 03242/66 คลองสะปือร์ก่อนผ่านโครงการ	Standard *
pH	-	In-house method: TM 001	7.7 (25°C)	5.0 - 9.0
Turbidity	NTU	Nephelometric	1.36 #	-
Total Suspended Solid	mg/L	APHA, AWWA, WEF Edition 23 rd 2017, part 2540 D	< 10	-
Total Dissolved Solid	mg/L	APHA, AWWA, WEF Edition 23 rd 2017, part 2540 C	638	-
Total Hardness	mg/L as CaCO ₃	APHA, AWWA, WEF Edition 23 rd 2017, part 2340 C	168	-
Sulfate	mg/L as SO ₄ ²⁻	Turbidimetric	17 #	-
Total Iron	mg/L as Fe	APHA, AWWA, WEF Edition 23 rd 2017, part 3111 B	< 0.10	-

Sample Characterization

Observation

ใสมีตะกอน

Remark : In-house method : TM 001 based on Standard Methods for the Examination of Water and Wastewater, APHA, AWWA & WEF, 23rd 2017, part 4500-H⁺B

* It is outside the scope of ISO/IEC 17025

* อ้างอิงประกาศคณะกรรมการสิ่งแวดล้อมแห่งชาติ ฉบับที่ 8 (พ.ศ.2537) เรื่อง กำหนดมาตรฐานคุณภาพน้ำในแหล่งน้ำผิวดิน (ประเภทที่ 3)

Laboratory Staff

Chemist

Approved By

General Manager

The results relate only to the items tested. Test report shall not be reproduced except in full, without written approval of the laboratory



บริษัท ศูนย์วิเคราะห์น้ำ จำกัด

WATER ANALYSIS CENTER COMPANY LIMITED

1/94 หมู่ 5 ต. คานหาม อ. อุทัย จ. พระนครศรีอยุธยา 13210

1/94 Moo 5, T.Kanham, A.U.-Thai, Ayutthaya 13210, Thailand

Tel : 035-226-383 , 035-800-593 Fax : 035-800-594



TESTING
No.0029

ANALYSIS REPORT

Page 2 of 2

Customer Name : บริษัท เอ็นไว กรีน เซาท์เทิร์น จำกัด

Address : 83/5 หมู่ 1 ตำบลควนรู อำเภอรัตภูมิ จังหวัดสงขลา 90180

Contact : คุณธารินทร์ ปฏิตั้ง Phone : 074-260986, 081-9278305

Sample Type : Waste water Sample Site# : หอกล.นราธิวาสโรงโมหิน

Sampling Date# : 28/05/2023 Sampling By# : Customer

Analysis Date : 01-15/06/2023 Report Date : 15/06/2023

E.mail : egs_southern@hotmail.com

Sampling Method# : Grab

Receive Date : 01/06/2023

Report No. : RWS 01939/66

Parameter	Unit	Method	PWS 03241/66 คลองสะปือร์หลังผ่านโครงการ	Standard *
pH	-	In-house method: TM 001	7.9 (25°C)	5.0 - 9.0
Turbidity	NTU	Nephelometric	1.36 #	-
Total Suspended Solid	mg/L	APHA, AWWA, WEF Edition 23 rd 2017, part 2540 D	< 10	-
Total Dissolved Solid	mg/L	APHA, AWWA, WEF Edition 23 rd 2017, part 2540 C	528	-
Total Hardness	mg/L as CaCO ₃	APHA, AWWA, WEF Edition 23 rd 2017, part 2340 C	165	-
Sulfate	mg/L as SO ₄ ²⁻	Turbidimetric	11 #	-
Total Iron	mg/L as Fe	APHA, AWWA, WEF Edition 23 rd 2017, part 3111 B	< 0.10	-

Sample Characterization

-

Observation

ใสมีตะกอน

Remark : In-house method : TM 001 based on Standard Methods for the Examination of Water and Wastewater, APHA, AWWA & WEF, 23rd 2017, part 4500-H⁺B

* It is outside the scope of ISO/IEC 17025

* อ้างอิงประกาศคณะกรรมการสิ่งแวดล้อมแห่งชาติ ฉบับที่ 8 (พ.ศ.2537) เรื่อง กำหนดมาตรฐานคุณภาพน้ำในแหล่งน้ำผิวดิน (ประเภทที่ 3)

Laboratory Staff

Chemist

Approved By

General Manager

The results relate only to the items tested. Test report shall not be reproduced except in full, without written approval of the laboratory



บริษัท ศูนย์วิเคราะห์น้ำ จำกัด

WATER ANALYSIS CENTER COMPANY LIMITED

1/94 หมู่ 5 ต. คานหาม อ. อุทัย จ. พระนครศรีอยุธยา 13210

1/94 Moo 5, T.Kanham, A.U.-Thai, Ayutthaya 13210, Thailand

Tel : 035-226-383 , 035-800-593 Fax : 035-800-594



TESTING
No.0029

ANALYSIS REPORT

Page 2 of 2

Customer Name : บริษัท เอ็นไว กรีน เซาท์เทิร์น จำกัด

Address : 83/5 หมู่ 1 ตำบลควนรู อำเภอรัตภูมิ จังหวัดสงขลา 90180

Contact : คุณธารินทร์ ปฏิตั้ง Phone : 074-260966, 081-9278305

Sample Type : Waste water Sample Site# : หอกล.นราธิวาสโรงโมหิน

Sampling Date# : 28/05/2023 Sampling By# : Customer

Analysis Date : 01-15/06/2023 Report Date : 15/06/2023

E.mail : egs_southern@hotmail.com

Sampling Method# : Grab

Receive Date : 01/06/2023

Report No. : RWS 01939/66

Parameter	Unit	Method	PWS 03240/66 ปอดักตะกอน (Sump รับน้ำ)	Standard *
pH	-	In-house method: TM 001	7.8 (25°C)	5.0 - 9.0
Turbidity	NTU	Nephelometric	7.81 #	-
Total Suspended Solid	mg/L	APHA, AWWA, WEF Edition 23 rd 2017, part 2540 D	< 10	-
Total Dissolved Solid	mg/L	APHA, AWWA, WEF Edition 23 rd 2017, part 2540 C	512	-
Total Hardness	mg/L as CaCO ₃	APHA, AWWA, WEF Edition 23 rd 2017, part 2340 C	363	-
Sulfate	mg/L as SO ₄ ²⁻	Turbidimetric	8 #	-
Total Iron	mg/L as Fe	APHA, AWWA, WEF Edition 23 rd 2017, part 3111 B	0.18	-

Sample Characterization

-

Observation

น้ำตาลขุ่นมีตะกอน

Remark : In-house method : TM 001 based on Standard Methods for the Examination of Water and Wastewater, APHA, AWWA & WEF, 23rd 2017, part 4500-H-B

* It is outside the scope of ISO/IEC 17025

* อ้างอิงประกาศคณะกรรมการการสิ่งแวดล้อมแห่งชาติ ฉบับที่ 8 (พ.ศ.2537) เรื่อง กำหนดมาตรฐานคุณภาพน้ำในแหล่งน้ำผิวดิน (ประเภทที่ 3)

Laboratory Staff

Chemist

Approved By

General Manager

The results relate only to the items tested. Test report shall not be reproduced except in full, without written approval of the laboratory



บริษัท ศูนย์วิเคราะห์น้ำ จำกัด

WATER ANALYSIS CENTER COMPANY LIMITED

1/94 หมู่ 5 ต. คานหนาม อ. อุทัย จ. พระนครศรีอยุธยา 13210

1/94 Moo 5, T.Kanham, A.U-Thai, Ayutthaya 13210, Thailand

Tel : 035-226-383 , 035-800-593 Fax : 035-800-594



TESTING
No.0029

ANALYSIS REPORT

Page 2 of 2

Customer Name : บริษัท เอ็นไว กรีน เซาท์เทิร์น จำกัด

Address : 83/5 หมู่ 1 ตำบลควนรู อำเภอรัตภูมิ จังหวัดสงขลา 90180

Contact : คุณธารินทร์ ปฏิบัติ Phone : 074-260966, 081-9278305

Sample Type : Waste water Sample Site# : หจก.นราธิวาสโรจโมหิน

Sampling Date# : 28/05/2023 Sampling By# : Customer

Analysis Date : 01-15/06/2023 Report Date : 15/06/2023

E.mail : egs_southern@hotmail.com

Sampling Method# : Grab

Receive Date : 01/06/2023

Report No. : RWS 01939/66

Parameter	Unit	Method	PWS 03244/66 ป้อมาตาลบ้านนางมะนาว	Standard *
pH	-	In-house method: TM 001	8.0 (25°C)	-
Turbidity	NTU	Nephelometric	43.7 #	-
Total Suspended Solid	mg/L	APHA, AWWA, WEF Edition 23 rd 2017, part 2540 D	< 10	-
Total Dissolved Solid	mg/L	APHA, AWWA, WEF Edition 23 rd 2017, part 2540 C	610	-
Total Hardness	mg/L as CaCO ₃	APHA, AWWA, WEF Edition 23 rd 2017, part 2340 C	152	-
Sulfate	mg/L as SO ₄ ²⁻	Turbidimetric	11 #	-
Total Iron	mg/L as Fe	APHA, AWWA, WEF Edition 23 rd 2017, part 3111 B	< 0.10	-

Sample Characterization

-

Observation

ใสมีตะกอน

Remark : In-house method : TM 001 based on Standard Methods for the Examination of Water and Wastewater, APHA, AWWA & WEF, 23rd 2017, part 4500-H⁺B

* It is outside the scope of ISO/IEC 17025

* ประกาศคณะกรรมการสิ่งแวดล้อมแห่งชาติ ฉบับที่ 20 (พ.ศ. 2543) เรื่อง กำหนดมาตรฐานคุณภาพน้ำผิวดิน

Laboratory Staff

Chemist

Approved By

General Manager

The results relate only to the items tested. Test report shall not be reproduced except in full, without written approval of the laboratory



เอกสารแนบที่ 3-5

สำเนาห้องปฏิบัติการวิเคราะห์เอกชน



ที่ อก ๐๓๑๐(๑)/๑๒๗๑๔

กรมโรงงานอุตสาหกรรม

ถนนพระรามที่ ๖ แขวงทุ่งพญาไท

เขตราชเทวี กรุงเทพฯ ๑๐๕๐๐

๘ กันยายน ๒๕๖๕

เรื่อง ต่ออายุหนังสือรับขึ้นทะเบียนห้องปฏิบัติการวิเคราะห์เอกชน

เรียน กรรมการผู้จัดการ บริษัท ศูนย์วิเคราะห์น้ำ จำกัด

อ้างถึง คำขอขึ้นทะเบียน/ต่ออายุ/เปลี่ยนแปลงบุคลากร และชนิดสารมลพิษของห้องปฏิบัติการวิเคราะห์เอกชน
ลงวันที่ ๑๑ พฤษภาคม ๒๕๖๕

สิ่งที่ส่งมาด้วย เอกสารแนบท้ายหนังสือรับต่ออายุขึ้นทะเบียนห้องปฏิบัติการวิเคราะห์เอกชน
บริษัท ศูนย์วิเคราะห์น้ำ จำกัด จำนวน ๑๐ แผ่น

ตามหนังสือที่อ้างถึง บริษัท ศูนย์วิเคราะห์น้ำ จำกัด ขอต่ออายุหนังสือรับขึ้นทะเบียน
ห้องปฏิบัติการวิเคราะห์เอกชน เลขทะเบียน ว-๑๙๐ สถานที่ตั้งเลขที่ ๑/๙๔ หมู่ที่ ๕ ตำบลคานหาม อำเภออุทัย
จังหวัดพระนครศรีอยุธยา ต่อกรมโรงงานอุตสาหกรรม นั้น

กรมโรงงานอุตสาหกรรมพิจารณาแล้ว ให้บริษัท ศูนย์วิเคราะห์น้ำ จำกัด ต่ออายุหนังสือรับขึ้นทะเบียน
ห้องปฏิบัติการวิเคราะห์เอกชน โดยมีองค์ประกอบดังนี้

ก. ผู้ควบคุมดูแลห้องปฏิบัติการวิเคราะห์

- ๑)
- ๒)
- ๓)
- ๔)

ทะเบียนเลขที่
ทะเบียนเลขที่
ทะเบียนเลขที่
ทะเบียนเลขที่

ข. เจ้าหน้าที่ประจำห้องปฏิบัติการวิเคราะห์

- ๑)
- ๒)
- ๓)
- ๔)
- ๕)
- ๖)
- ๗)
- ๘)
- ๙)
- ๑๐)
- ๑๑)
- ๑๒)
- ๑๓)
- ๑๔)
- ๑๕)

ทะเบียนเลขที่
ทะเบียนเลขที่
ทะเบียนเลขที่
ทะเบียนเลขที่
ทะเบียนเลขที่
ทะเบียนเลขที่
ทะเบียนเลขที่
ทะเบียนเลขที่
ทะเบียนเลขที่
ทะเบียนเลขที่
ทะเบียนเลขที่
ทะเบียนเลขที่
ทะเบียนเลขที่
ทะเบียนเลขที่
ทะเบียนเลขที่

๑๖)
๑๗)
๑๘)
๑๙)
๒๐)
๒๑)
๒๒)
๒๓)
๒๔)

ทะเบียนเลขที่
ทะเบียนเลขที่
ทะเบียนเลขที่
ทะเบียนเลขที่
ทะเบียนเลขที่
ทะเบียนเลขที่
ทะเบียนเลขที่
ทะเบียนเลขที่
ทะเบียนเลขที่

ค. ขอบข่ายสารมลพิษที่ได้รับขึ้นทะเบียนให้วิเคราะห์ในน้ำเสีย น้ำใต้ดิน สิ่งปฏิภูลหรือวัสดุที่ไม่ใช่แล้ว และดิน ตามสิ่งที่ส่งมาด้วย

หนังสือฉบับนี้จะหมดอายุในวันที่ ๑๖ มิถุนายน ๒๕๖๘ หากประสงค์จะต่ออายุหนังสือรับขึ้นทะเบียนห้องปฏิบัติการวิเคราะห์เอกชน ให้ยื่นคำขอต่ออายุพร้อมเอกสารประกอบคำขอต่อกรมโรงงานอุตสาหกรรมภายใน ๓๐ วัน ก่อนวันสิ้นอายุของหนังสือรับขึ้นทะเบียนห้องปฏิบัติการวิเคราะห์เอกชน ทั้งนี้ สามารถยื่นคำขอผ่านระบบอิเล็กทรอนิกส์ได้ที่หน้าเว็บไซต์กรมโรงงานอุตสาหกรรม ตาม QR Code ท้ายหนังสือฉบับนี้

จึงเรียนมาเพื่อทราบ

ขอแสดงความนับถือ

ผู้อำนวยการกองวิจัยและเตือนภัยมลพิษโรงงาน
ปฏิบัติราชการแทนอธิบดีกรมโรงงานอุตสาหกรรม



กองวิจัยและเตือนภัยมลพิษโรงงาน

กลุ่มมาตรฐานวิธีการวิเคราะห์ทดสอบมลพิษและทะเบียนห้องปฏิบัติการ

โทร. ๐ ๒๔๓๐ ๖๓๑๒ ต่อ ๒๑๐๓-๕

โทรสาร ๐ ๒๔๓๐ ๖๓๑๒ ต่อ ๒๑๙๙

ไปรษณีย์อิเล็กทรอนิกส์ saraban@diw.mail.go.th

ยื่นคำขอผ่านระบบอิเล็กทรอนิกส์



เอกสารแนบท้ายหนังสือรับต่ออายุขึ้นทะเบียนห้องปฏิบัติการวิเคราะห์เอกชน

บริษัท ศูนย์วิเคราะห์น้ำ จำกัด

เลขทะเบียน ว-๑๙๐

ที่ อก ๐๓๑๐(๑)๑๒๗๑๔

ลงวันที่ ๘ กันยายน ๒๕๖๕

ขอขยายสารมลพิษที่ได้รับขึ้นทะเบียนจากกรมโรงงานอุตสาหกรรม จำนวน ๑๒๙ รายการ

น้ำเสีย จำนวน 44 รายการ

ลำดับที่	สารมลพิษ	วิธีวิเคราะห์
1	Aldrin	Liquid-Liquid Extraction, Gas Chromatographic/ Mass Spectrometric Method ^[3]
2	Arsenic	Digestion, Hydride Generation/Atomic Absorption Spectrometric Method ^[3]
3	Barium	Digestion, Direct Nitrous Oxide Acetylene Flame Method ^[3]
4	α -BHC	Liquid-Liquid Extraction, Gas Chromatographic/ Mass Spectrometric Method ^[3]
5	β -BHC	Liquid-Liquid Extraction, Gas Chromatographic/ Mass Spectrometric Method ^[3]
6	γ -BHC	Liquid-Liquid Extraction, Gas Chromatographic/ Mass Spectrometric Method ^[3]
7	δ -BHC	Liquid-Liquid Extraction, Gas Chromatographic/ Mass Spectrometric Method ^[3]
8	Biochemical Oxygen Demand	1) 5-Day BOD Test, Azide Modification Method ^[3] 2) 5-Day BOD Test, Membrane Electrode Method ^[3]
9	Cadmium	1) Digestion, Direct Air-Acetylene Flame Method ^[3] 2) Digestion, Electrothermal Atomic Absorption Spectrometric Method ^[3]
10	Chemical Oxygen Demand	Closed Reflux, Titrimetric Method ^[3]
11	Chromium	Digestion, Direct Air-Acetylene Flame Method ^[3]
12	Color	ADMI Weighted-Ordinate Spectrophotometric Method ^[3]
13	Copper	Digestion, Direct Air-Acetylene Flame Method ^[3]
14	Cyanide	Distillation, Colorimetric Method ^[3]
15	4,4'-DDD	Liquid-Liquid Extraction, Gas Chromatographic/ Mass Spectrometric Method ^[3]
16	4,4'-DDE	Liquid-Liquid Extraction, Gas Chromatographic/ Mass Spectrometric Method ^[3]

ลำดับที่	สารมลพิษ	วิธีวิเคราะห์
17	4,4'-DDT	Liquid-Liquid Extraction, Gas Chromatographic/ Mass Spectrometric Method ^[3]
18	Dieldrin	Liquid-Liquid Extraction, Gas Chromatographic/ Mass Spectrometric Method ^[3]
19	Endosulfan I	Liquid-Liquid Extraction, Gas Chromatographic/ Mass Spectrometric Method ^[3]
20	Endosulfan II	Liquid-Liquid Extraction, Gas Chromatographic/ Mass Spectrometric Method ^[3]
21	Endosulfan Sulfate	Liquid-Liquid Extraction, Gas Chromatographic/ Mass Spectrometric Method ^[3]
22	Endrin	Liquid-Liquid Extraction, Gas Chromatographic/ Mass Spectrometric Method ^[3]
23	Endrin Aldehyde	Liquid-Liquid Extraction, Gas Chromatographic/ Mass Spectrometric Method ^[3]
24	Formaldehyde	Distillation, Colorimetric Method ^[2]
25	Free Chlorine	DPD Colorimetric Method ^[3]
26	Hexavalent Chromium	Filtration, Colorimetric Method ^[3]
27	Heptachlor	Liquid-Liquid Extraction, Gas Chromatographic/ Mass Spectrometric Method ^[3]
28	Heptachlor Epoxide	Liquid-Liquid Extraction, Gas Chromatographic/ Mass Spectrometric Method ^[3]
29	Lead	1) Digestion, Direct Air-Acetylene Flame Method 2) Digestion, Electrothermal Atomic Absorption Spectrometric Method ^[3]
30	Manganese	Digestion, Direct Air-Acetylene Flame Method ^[3]
31	Mercury	Digestion, Cold-Vapor Atomic Absorption Spectrometric Method ^[3]
32	Methoxychlor	Liquid-Liquid Extraction, Gas Chromatographic/ Mass Spectrometric Method ^[3]
33	Nickel	Digestion, Direct Air-Acetylene Flame Method ^[3]
34	Oil & Grease	Soxhlet Extraction Method ^[3]
35	pH	Electrometric Method ^[3]

ลำดับที่	สารมลพิษ	วิธีวิเคราะห์
36	Phenol	Distillation, Direct Photometric Method ^[3]
37	Selenium	Digestion, Hydride Generation/Atomic Absorption Spectrometric Method ^[3]
38	Sulfide	Precipitation, Iodometric Method ^[3]
39	Temperature	Laboratory and Field Methods ^[3]
40	Total Dissolved Solids	Dried at 180 °C ^[3]
41	Total Kjeldahl Nitrogen	Macro Kjeldahl, Titrimetric Method ^[3]
42	Total Suspended Solids	Dried at 103-105 °C ^[3]
43	Trivalent Chromium	Digestion, Direct Air-Acetylene Flame Method; Filtration, Colorimetric Method; Calculation ^[3]
44	Zinc	Digestion, Direct Air-Acetylene Flame Method ^[3]

น้ำใต้ดิน จำนวน 31 รายการ

ลำดับที่	สารมลพิษ	วิธีวิเคราะห์
1	Aldrin	Liquid-Liquid Extraction, Gas Chromatographic/Mass Spectrometric Method ^[3]
2	Antimony	Digestion, Direct Air-Acetylene Flame Method ^[3]
3	Arsenic	Digestion, Hydride Generation/Atomic Absorption Spectrometric Method ^[3]
4	Barium	Digestion, Direct Nitrous Oxide-Acetylene Flame Method ^[3]
5	Beryllium	Digestion, Direct Nitrous Oxide-Acetylene Flame Method ^[3]
6	Cadmium	1) Digestion, Direct Air-Acetylene Flame Method ^[3] 2) Digestion, Electrothermal Atomic Absorption Spectrometric Method ^[3]
7	Chromium	Digestion, Direct Air-Acetylene Flame Method ^[3]
8	Chromium (III)	Digestion, Direct Air-Acetylene Flame Method; Filtration, Colorimetric Method; Calculation ^[3]
9	Chromium (VI)	Filtration, Colorimetric Method ^[3]
10	Cyanide	Distillation, Colorimetric Method ^[3]
11	DDD	Liquid-Liquid Extraction, Gas Chromatographic/Mass Spectrometric Method ^[3]

ลำดับที่	สารมลพิษ	วิธีวิเคราะห์
12	DDE	Liquid-Liquid Extraction, Gas Chromatographic/ Mass Spectrometric Method ^[3]
13	DDT	Liquid-Liquid Extraction, Gas Chromatographic/ Mass Spectrometric Method ^[3]
14	Dieldrin	Liquid-Liquid Extraction, Gas Chromatographic/ Mass Spectrometric Method ^[3]
15	Endrin	Liquid-Liquid Extraction, Gas Chromatographic/ Mass Spectrometric Method ^[3]
16	α -HCH	Liquid-Liquid Extraction, Gas Chromatographic/ Mass Spectrometric Method ^[3]
17	β -HCH	Liquid-Liquid Extraction, Gas Chromatographic/ Mass Spectrometric Method ^[3]
18	γ -HCH	Liquid-Liquid Extraction, Gas Chromatographic/ Mass Spectrometric Method ^[3]
19	Heptachlor	Liquid-Liquid Extraction, Gas Chromatographic/ Mass Spectrometric Method ^[3]
20	Heptachlor epoxide	Liquid-Liquid Extraction, Gas Chromatographic/ Mass Spectrometric Method ^[3]
21	Lead	1) Digestion, Direct Air-Acetylene Flame Method ^[3] 2) Digestion, Electrothermal Atomic Absorption Spectrometric Method ^[3]
22	Manganese	Digestion, Direct Air-Acetylene Flame Method ^[3]
23	Mercury	Digestion, Cold-Vapor Atomic Absorption Spectrometric Method ^[3]
24	Methoxychlor	Liquid-Liquid Extraction, Gas Chromatographic/ Mass Spectrometric Method ^[3]
25	Nickel	Digestion, Direct Air-Acetylene Flame Method ^[3]
26	pH	Electrometric Method ^[3]
27	Phenols	Distillation, Direct Photometric Method ^[3]
28	Selenium	Digestion, Hydride Generation/Atomic Absorption Spectrometric Method ^[3]
29	Silver	Digestion, Direct Air-Acetylene Flame Method ^[3]

ลำดับที่	สารมลพิษ	วิธีวิเคราะห์
30	Vanadium	Digestion, Direct Nitrous Oxide-Acetylene Flame Method ^[3]
31	Zinc	Digestion, Direct Air-Acetylene Flame Method ^[3]

สิ่งปฏิกูลหรือวัสดุที่ไม่ใช้แล้ว จำนวน 25 รายการ

ลำดับที่	สารมลพิษ	วิธีวิเคราะห์
1	Aldrin	1) Waste Extraction, Liquid-Liquid Extraction, Gas Chromatographic/Mass Spectrometric Method ^[1,6,14] 2) Soxhlet Extraction, Gas Chromatographic/Mass Spectrometric Method ^[6,14]
2	Antimony	1) Waste Extraction, Digestion, Direct Air-Acetylene Flame Method ^[1,8] 2) Digestion, Direct Air-Acetylene Flame Method ^[4,8]
3	Arsenic	1) Waste Extraction, Digestion, Hydride Generation/Atomic Absorption Spectrometric Method ^[1,9] 2) Digestion, Hydride Generation/Atomic Absorption Spectrometric Method ^[4,9]
4	Barium	1) Waste Extraction, Digestion, Direct Nitrous Oxide-Acetylene Flame Method ^[1,8] 2) Digestion, Direct Nitrous Oxide-Acetylene Flame Method ^[4,8]
5	Beryllium	1) Waste Extraction, Digestion, Direct Nitrous Oxide-Acetylene Flame Method ^[1,8] 2) Digestion, Direct Nitrous Oxide-Acetylene Flame Method ^[4,8]
6	Cadmium	1) Waste Extraction, Digestion, Direct Air-Acetylene Flame Method ^[1,8] 2) Digestion, Direct Air-Acetylene Flame Method ^[4,8]
7	Chromium	1) Waste Extraction, Digestion, Direct Air-Acetylene Flame Method ^[1,8] 2) Digestion, Direct Air-Acetylene Flame Method ^[4,8]
8	Chromium (VI)	1) Waste Extraction, Colorimetric Method ^[1,10] 2) Digestion, Colorimetric Method ^[7,10]

ลำดับที่	สารมลพิษ	วิธีวิเคราะห์
9	Copper	1) Waste Extraction, Digestion, Direct Air-Acetylene Flame Method ^[1,8] 2) Digestion, Direct Air-Acetylene Flame Method ^[4,8]
10	DDD	1) Waste Extraction, Liquid-Liquid Extraction, Gas Chromatographic/Mass Spectrometric Method ^[1,5,14] 2) Soxhlet Extraction, Gas Chromatographic/Mass Spectrometric Method ^[6,14]
11	DDE	1) Waste Extraction, Liquid-Liquid Extraction, Gas Chromatographic/Mass Spectrometric Method ^[1,5,14] 2) Soxhlet Extraction, Gas Chromatographic/Mass Spectrometric Method ^[6,14]
12	DDT	1) Waste Extraction, Liquid-Liquid Extraction, Gas Chromatographic/Mass Spectrometric Method ^[1,5,14] 2) Soxhlet Extraction, Gas Chromatographic/Mass Spectrometric Method ^[6,14]
13	Dieldrin	1) Waste Extraction, Liquid-Liquid Extraction, Gas Chromatographic/Mass Spectrometric Method ^[1,5,14] 2) Soxhlet Extraction, Gas Chromatographic/Mass Spectrometric Method ^[6,14]
14	Endrin	1) Waste Extraction, Liquid-Liquid Extraction, Gas Chromatographic/Mass Spectrometric Method ^[1,5,14] 2) Soxhlet Extraction, Gas Chromatographic/Mass Spectrometric Method ^[6,14]
15	Heptachlor	1) Waste Extraction, Liquid-Liquid Extraction, Gas Chromatographic/Mass Spectrometric Method ^[1,5,14] 2) Soxhlet Extraction, Gas Chromatographic/Mass Spectrometric Method ^[6,14]
16	Lead	1) Waste Extraction, Digestion, Direct Air-Acetylene Flame Method ^[1,8] 2) Digestion, Direct Air-Acetylene Flame Method ^[4,8]

ลำดับที่	สารมลพิษ	วิธีวิเคราะห์
17	Lindane	1) Waste Extraction, Liquid-Liquid Extraction, Gas Chromatographic/Mass Spectrometric Method ^[1,5,14] 2) Soxhlet Extraction, Gas Chromatographic/Mass Spectrometric Method ^[6,14]
18	Mercury	1) Waste Extraction, Digestion, Cold-Vapor Atomic Absorption Spectrometric Method ^[1,11] 2) Digestion, Cold-Vapor Atomic Absorption Spectrometric Method ^[4,12]
19	Methoxychlor	1) Waste Extraction, Liquid-Liquid Extraction, Gas Chromatographic/Mass Spectrometric Method ^[1,5,14] 2) Soxhlet Extraction, Gas Chromatographic/Mass Spectrometric Method ^[6,14]
20	Nickel	1) Waste Extraction, Digestion, Direct Air-Acetylene Flame Method ^[1,8] 2) Digestion, Direct Air-Acetylene Flame Method ^[4,8]
21	pH	Electrometric Method ^[16]
22	Selenium	1) Waste Extraction, Digestion, Hydride Generation/Atomic Absorption Spectrometric Method ^[1,13] 2) Digestion, Hydride Generation/Atomic Absorption Spectrometric Method ^[4,13]
23	Silver	1) Waste Extraction, Digestion, Direct Air-Acetylene Flame Method ^[1,8] 2) Digestion, Direct Air-Acetylene Flame Method ^[4,8]
24	Vanadium	1) Waste Extraction, Digestion, Direct Air-Acetylene Flame Method ^[1,8] 2) Digestion, Direct Air-Acetylene Flame Method ^[4,8]
25	Zinc	1) Waste Extraction, Digestion, Direct Air-Acetylene Flame Method ^[1,8] 2) Digestion, Direct Air-Acetylene Flame Me

ดิน จำนวน 29 รายการ

ลำดับที่	สารมลพิษ	วิธีวิเคราะห์
1	Aldrin	Soxhlet Extraction, Gas Chromatographic/ Mass Spectrometric Method ^[6,14]
2	Antimony	Digestion, Direct Air-Acetylene Flame Method ^[4,8]
3	Arsenic	Digestion, Hydride Generation/Atomic Absorption Spectrometric Method ^[4,9]
4	Barium	Digestion, Direct Air-Acetylene Flame Method ^[4,8]
5	Beryllium	Digestion, Direct Air-Acetylene Flame Method ^[4,8]
6	Cadmium	Digestion, Direct Air-Acetylene Flame Method ^[4,8]
7	Chromium	Digestion, Direct Air-Acetylene Flame Method ^[4,8]
8	Chromium (III)	Digestion, Direct Air-Acetylene Flame, Colorimetric Method; Calculation ^[4,5,7,10]
9	Chromium (VI)	Digestion, Colorimetric Method ^[7,10]
10	Cyanide	Cyanide Extraction Method ^[15]
11	DDD	Soxhlet Extraction, Gas Chromatographic/ Mass Spectrometric Method ^[6,14]
12	DDE	Soxhlet Extraction, Gas Chromatographic/ Mass Spectrometric Method ^[6,14]
13	DDT	Soxhlet Extraction, Gas Chromatographic/ Mass Spectrometric Method ^[6,14]
14	Dieldrin	Soxhlet Extraction, Gas Chromatographic/ Mass Spectrometric Method ^[6,14]
15	Endrin	Soxhlet Extraction, Gas Chromatographic/ Mass Spectrometric Method ^[6,14]
16	α -HCH	Soxhlet Extraction, Gas Chromatographic/ Mass Spectrometric Method ^[6,14]
17	β -HCH	Soxhlet Extraction, Gas Chromatographic/ Mass Spectrometric Method ^[6,14]
18	γ -HCH	Soxhlet Extraction, Gas Chromatographic/ Mass Spectrometric Method ^[6,14]

ลำดับที่	สารมลพิษ	วิธีวิเคราะห์
19	Heptachlor	Soxhlet Extraction, Gas Chromatographic/ Mass Spectrometric Method ^[6,14]
20	Heptachlor epoxide	Soxhlet Extraction, Gas Chromatographic/ Mass Spectrometric Method ^[6,14]
21	Lead	Digestion, Direct Air-Acetylene Flame Method ^[4,8]
22	Manganese	Digestion, Direct Air-Acetylene Flame Method ^[4,8]
23	Mercury	Digestion, Cold-Vapor Atomic Absorption Spectrometric Method ^[4,12]
24	Methoxychlor	Soxhlet Extraction, Gas Chromatographic/ Mass Spectrometric Method ^[6,14]
25	Nickel	Digestion, Direct Air-Acetylene Flame Method ^[4,8]
26	Selenium	Digestion, Hydride Generation/Atomic Absorption Spectrometric Method ^[4,13]
27	Silver	Digestion, Direct Air-Acetylene Flame Method ^[4,8]
28	Vanadium	Digestion, Direct Air-Acetylene Flame Method ^[4,8]
29	Zinc	Digestion, Direct Air-Acetylene Flame Method ^[4,8]

เอกสารอ้างอิง

- กระทรวงอุตสาหกรรม. ประกาศกระทรวงอุตสาหกรรม, พ.ศ. 2548. เรื่อง การกำจัดสิ่งปฏิกูลหรือวัสดุที่ไม่ใช้แล้ว. ราชกิจจานุเบกษา. 25 มกราคม 2549. เล่มที่ 123 ตอนพิเศษ 11ง.
- สมาคมวิศวกรรมสิ่งแวดล้อมแห่งประเทศไทย. คู่มือวิเคราะห์น้ำเสีย. พิมพ์ครั้งที่ 4. กรุงเทพฯ: เรือนแก้วการพิมพ์, 2547.
- APHA, AWWA, WEF. **Standard Methods for the Examination of Water and Wastewater**. 23rd ed. Washington, DC: APHA, 2017.
- United States Environmental Protection Agency. Test Methods for Evaluation Solid Waste Physical/Chemical Methods. **Acid Digestion of Sediments, Sludges, and Soils. SW-846 Method 3050B**, 1996.
- United States Environmental Protection Agency. Test Methods for Evaluation Solid Waste Physical/Chemical Methods. **Separatory Funnel Liquid-Liquid Extraction. SW-846 Method 3510C**, 1996.
- United States Environmental Protection Agency. Test Methods for Evaluation Solid Waste Physical/Chemical Methods. **Soxhlet Extraction. SW-846 Method 3540C**, 1996.

7. United States Environmental Protection Agency. Test Methods for Evaluation Solid Waste Physical/Chemical Methods. **Alkaline Digestion for Hexavalent Chromium. SW-846 Method 3060A**, 1996.

8. United States Environmental Protection Agency. Test Methods for Evaluation Solid Waste Physical/Chemical Methods. **Flame Atomic Absorption Spectrophotometry. SW-846 Method 7000B**, 2007.

9. United States Environmental Protection Agency. Test Methods for Evaluation Solid Waste Physical/Chemical Methods. **Antimony and Arsenic (Atomic Absorption, Borohydride Reduction). SW-846 Method 7062**, 1994.

10. United States Environmental Protection Agency. Test Methods for Evaluation Solid Waste Physical/Chemical Methods. **Chromium, Hexavalent (Colorimetric). SW-846 Method 7196A**, 1992.

11. United States Environmental Protection Agency. Test Methods for Evaluation Solid Waste Physical/Chemical Methods. **Mercury in Liquid Waste (Manual Cold Vapor Technique). SW-846 Method 7470A**, 1994.

12. United States Environmental Protection Agency. Test Methods for Evaluation Solid Waste Physical/Chemical Methods. **Mercury in Solid or Semisolid Waste (Manual Cold-Vapor Technique). SW-846 Method 7471B**, 2007.

13. United States Environmental Protection Agency. Test Methods for Evaluation Solid Waste Physical/Chemical Methods. **Selenium (Atomic Absorption, Borohydride Reduction). SW-846 Method 7742**, 1994.

14. United States Environmental Protection Agency. Test Methods for Evaluation Solid Waste Physical/Chemical Methods. **Semivolatile Organic Compounds by Gas Chromatography Mass Spectrometry (GC/MS). SW-846 Method 8270D**, 2014.

15. United States Environmental Protection Agency. Test Methods for Evaluation Solid Waste Physical/Chemical Methods. **Cyanide Extraction Procedure for Solids and Oils. SW-846 Method 9013A**, 2014.

16. United States Environmental Protection Agency. Test Methods for Evaluation Solid Waste Physical/Chemical Methods. **Soil and Waste pH. SW-846 Method 9045D**

ที่ อก ๐๓๑๐(๑)/ ๗๗๗ ๓



กรมโรงงานอุตสาหกรรม
ถนนพระรามที่ ๖ แขวงทุ่งพญาไท
เขตราชเทวี กรุงเทพฯ ๑๐๕๐๐

๒๘ เมษายน ๒๕๖๖

เรื่อง เปลี่ยนแปลงบุคลากรของห้องปฏิบัติการวิเคราะห์

เรียน กรรมการผู้จัดการ บริษัท ศูนย์วิเคราะห์น้ำ จำกัด

อ้างถึง คำขอขึ้นทะเบียน/ต่ออายุ/เปลี่ยนแปลงบุคลากร และชนิดสารมลพิษของห้องปฏิบัติการวิเคราะห์เอกชน
ลงวันที่ ๒๙ มีนาคม ๒๕๖๖

ตามหนังสือที่อ้างถึง บริษัท ศูนย์วิเคราะห์น้ำ จำกัด ห้องปฏิบัติการวิเคราะห์เอกชน
เลขทะเบียน ว-๑๕๐ สถานที่ตั้งเลขที่ ๑/๙๔ หมู่ที่ ๕ ตำบลคานหาม อำเภออุทัย จังหวัดพระนครศรีอยุธยา
ขอเปลี่ยนแปลงบุคลากรของห้องปฏิบัติการวิเคราะห์ ความละเอียดแจ้งแล้ว นั้น

กรมโรงงานอุตสาหกรรมพิจารณาแล้ว มีความเห็นดังนี้

๑. ให้ยกเลิกเจ้าหน้าที่ประจำห้องปฏิบัติการวิเคราะห์ จำนวน ๔ ราย

๑)	[REDACTED]	ทะเบียนเลขที่	[REDACTED]
๒)	[REDACTED]	ทะเบียนเลขที่	[REDACTED]
๓)	[REDACTED]	ทะเบียนเลขที่	[REDACTED]
๔)	[REDACTED]	ทะเบียนเลขที่	[REDACTED]

๒. ให้เพิ่มเจ้าหน้าที่ประจำห้องปฏิบัติการวิเคราะห์ จำนวน ๕ ราย

๑)	[REDACTED]	ทะเบียนเลขที่	[REDACTED]
๒)	[REDACTED]	ทะเบียนเลขที่	[REDACTED]
๓)	[REDACTED]	ทะเบียนเลขที่	[REDACTED]
๔)	[REDACTED]	ทะเบียนเลขที่	[REDACTED]
๕)	[REDACTED]	ทะเบียนเลขที่	[REDACTED]

อนึ่ง หนังสือฉบับนี้จะหมดอายุพร้อมหนังสือต่ออายุรับขึ้นทะเบียนห้องปฏิบัติการ
วิเคราะห์เอกชน คือในวันที่ ๑๖ มิถุนายน ๒๕๖๘ ทั้งนี้ สามารถยื่นคำขอผ่านระบบอิเล็กทรอนิกส์ได้
ที่หน้าเว็บไซต์กรมโรงงานอุตสาหกรรม

จึงเรียนมาเพื่อทราบ

ขอแสดงความนับถือ

[REDACTED]

[REDACTED]

ผู้อำนวยการกองวิจัยและเตือนภัยมลพิษโรงงาน
ปฏิบัติราชการแทนอธิบดีกรมโรงงานอุตสาหกรรม

กองวิจัยและเตือนภัยมลพิษโรงงาน

กลุ่มมาตรฐานวิธีการวิเคราะห์ทดสอบมลพิษและทะเบียนห้องปฏิบัติการ

โทร. ๐ ๒๔๓๐ ๖๓๑๒ ต่อ ๒๑๐๓-๕

โทรสาร ๐ ๒๔๓๐ ๖๓๑๒ ต่อ ๒๑๙๙

ไปรษณีย์อิเล็กทรอนิกส์ saraban@diw.mail.go.th





เอกสารแนบที่ 3-6

สำเนาเอกสารสอบเทียบเครื่องมือ



RECALIBRATION
DUE DATE:
Feb 20, 2024

Certificate of Calibration

Calibration Certification Information			
Cal. Date: Feb 20, 2023	Rootsmeter S/N: 438320	Ta: 295 °K	
Operator: Jim Tisch		Pa: 746.2 mm Hg	
Calibration Model #: TE-5025A	Calibrator S/N: 3748		

Run	Vol. Init (m3)	Vol. Final (m3)	ΔVol. (m3)	ΔTime (min)	ΔP (mm Hg)	ΔH (in H2O)
1	1	2	1	1.4300	3.2	2.00
2	3	4	1	1.0240	6.4	4.00
3	5	6	1	0.9090	7.9	5.00
4	7	8	1	0.8660	8.7	5.50
5	9	10	1	0.7150	12.7	8.00

Data Tabulation					
Vstd (m3)	Qstd (x-axis)	$\sqrt{\Delta H \left(\frac{Pa}{Pstd} \right) \left(\frac{Tstd}{Ta} \right)}$ (y-axis)	Va	Qa (x-axis)	$\sqrt{\Delta H \left(Ta/Pa \right)}$ (y-axis)
0.9849	0.6888	1.4066	0.9957	0.6963	0.8904
0.9807	0.9577	1.9892	0.9914	0.9682	1.2592
0.9787	1.0767	2.2240	0.9894	1.0884	1.4078
0.9776	1.1289	2.3325	0.9883	1.1412	1.4765
0.9723	1.3599	2.8131	0.9829	1.3747	1.7808
QSTD	m=	2.09109	QA	m=	1.30941
	b=	-0.02667		b=	-0.01688
	r=	0.99989		r=	0.99989

Calculations			
Vstd=	$\Delta Vol((Pa-\Delta P)/Pstd)(Tstd/Ta)$	Va=	$\Delta Vol((Pa-\Delta P)/Pa)$
Qstd=	$Vstd/\Delta Time$	Qa=	$Va/\Delta Time$
For subsequent flow rate calculations:			
Qstd= $1/m \left(\left(\sqrt{\Delta H \left(\frac{Pa}{Pstd} \right) \left(\frac{Tstd}{Ta} \right)} \right) - b \right)$		Qa= $1/m \left(\left(\sqrt{\Delta H \left(Ta/Pa \right)} \right) - b \right)$	

Standard Conditions	
Tstd:	298.15 °K
Pstd:	760 mm Hg
Key	
ΔH: calibrator manometer reading (in H2O)	
ΔP: rootsmeter manometer reading (mm Hg)	
Ta: actual absolute temperature (°K)	
Pa: actual barometric pressure (mm Hg)	
b: intercept	
m: slope	

RECALIBRATION
US EPA recommends annual recalibration per 1998 40 Code of Federal Regulations Part 50 to 51, Appendix B to Part 50, Reference Method for the Determination of Suspended Particulate Matter in the Atmosphere, 9.2.17, page 30

Tisch Environmental, Inc.
145 South Miami Avenue
Village of Cleves, OH 45002

www.tisch-env.com
TOLL FREE: (877)263-7610
FAX: (513)467-9009



THAI METEOROLOGICAL DEPARTMENT

4353 Sukhumvit, Bangna, Bangkok 10260 Tel. 081-454-2804, 0-2399-0469

Calibration Certificate

Issued by : Calibration & Test Section : Meteorological Instruments Bureau

Date of Issue 15 July, 2022

Certification No. 266/22

Page : 1 of 2

Object : Wireless Weather Station

Manufacturer : Davis Instruments Inc.

Type : Vantage Pro 2 Model No. 6152

Serial No. : BF211004031 ID No. : WIND-07

Customer : BPM ENVIRONMENT CO.,LTD.
124/208 Moo 2, Mahasawat, Bangkruay,
Nonthaburi 11130

Calibration Condition : Temperature 25.1 °C Barometric Pressure 1004.6 hPa

NATIONAL STANDARD WIND TUNNEL :

: Thermal Anemometer 642 S/N 91563

: HOOK GAGE NO 1425 Pitot Tube Theodor Friedrichs Type 0800.0000 serial 9023

N.I.S.T. Test Reference Number 731/241460 : Standard Velocity at 20 - 30 m/sec

: Ultrasonic Anemometer Model DA-650-3TV (sensor TR-90AH)

Serial Number 110730029 (sensor 120629586)

JAPAN QUALITY ASSURANCE ORGANIZATION

: Standard Velocity at 0 - 20 m/sec

Calibrated by :

Sign

Mechanical Engineer

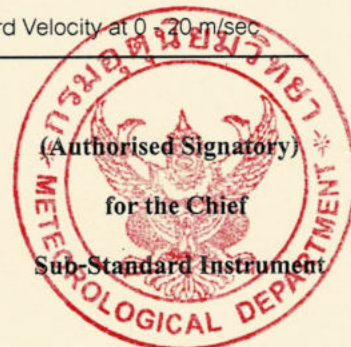



THAI METEOROLOGICAL DEPARTMENT

4353 Sukhumvit, Bangna, Bangkok 10260 Tel. 081-454-2804,0-2399-0469

The Result of Calibration

Certification No. 266/22

15 July, 2022

Page : 2 of 2

Standard Ultrasonic Anemometer m/sec	HOOK GAGE NO. 1425			TESTED ANEMOMETER	
	Pressure	Vacumm	Velocity	Velocity	Correction
	inches H2O	inches H2O	m/sec	m/sec	m/sec
1.00	-	-	-	0.9	0.10
3.02	-	-	-	2.7	0.32
5.00	-	-	-	4.9	0.10
7.00	-	-	-	6.7	0.30
9.02	-	-	-	8.9	0.12
11.01	-	-	-	10.7	0.31
13.01	-	-	-	13.0	0.01
15.01	-	-	-	14.8	0.21
17.02	-	-	-	17.0	0.02
20.02	-	-	-	19.8	0.22

Wind Aloft Plotting Board.	
US.DEPARTMENT OF COMMERCE WEATHER BUREAU	
WIND DIRETION	TESTED WIND DIRECTION
0	0
90	90
180	180
270	270

Calibrated by :

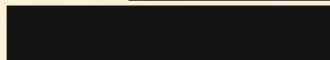
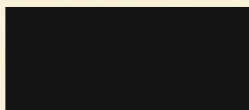

Mechanical Engineer





Certificate of Calibration

Certificate Number : SPR22090149-1

Page : 1 of 3

Customer : ENVI GREEN SOUTHERN CO.,LTD.

83/5 Moo.1 Kuan ru ,RattaPhum ,Songkhla 90180

Equipment Name : Sound Calibrator

Manufacturer : Extech

Model : 407744

Serial Number : H.397003

ID. Number : N/A

Environmental Conditions

Ambient Temperature : $23^{\circ}\text{C} \pm 3^{\circ}\text{C}$

Received Date : 08 Sep 2022

Relative Humidity : $50\% \pm 15\%$

Calibration Date : 12 Sep 2022

Location of Calibration : In-Lab

Recommend Due Date : N/A

Calibration Procedure : In-House Method

Date of Issue : 13 Sep 2022

Method of Calibration

This certifies that the above instrument was calibrated in compliance with the calibration system requirement of ISO/IEC 17025:2017 in accordance with reference procedure. Standards used to perform this calibration are certified by to NIST or equivalent, National metrology institute, Natural physical constants, consensus standards. The result reported herein apply only to the calibration of the item described above as received. Our decision rule is to contact the customer if the item pass and fail calibration when the results include the uncertainties and the customer must determine if the results meets their needs.

All calibrations are performed within manufacture's specifications. The calibration certificate shall not be reproduced except in full, without written approval of SP Metrology System (Thailand).

Calibrated by :



Calibration Officer

Approved by :



Authorized Signatory



Calibration Report

Certificate Number : SPR22090149-1

Page : 2 of 3

Reference Standards

Equipment Name	Model	Serial No.	Certificate No.	Due. Date
Sound Level Calibrator	SC-942	B014059	EEL.BP. 34/1264	22 Dec 2022

Traceability

This certification is traceable to the International System of Unit maintained at :

TISTR - Thailand Institute of Scientific and Technological Research



Result of Calibration

Certificate No. : SPR22090149-1

Page : 3 of 3

Function : Acoustic Test

UUC Setting		Standard Reading		Error		(±) Uncertainty	
Hz	dB	Hz	dB	Hz	dB	Hz	dB
1000	94	999.5	93.9	0.5	0.1	0.073	0.32

Note:

The result of calibration was found accurate as show on date and place of calibration only.
This Certificate is not certified for any commercial transaction.

Measurement Uncertainty

The reported uncertainty of measurement is the expanded uncertainty obtained by multiplying the standard uncertainty with the coverage factor $k = 2$, providing a level of confidence approximately 95%.

– End of Certificate –

CERTIFICATE OF CALIBRATION

NO. 20230113102

Name of Product:	Sound Level Meter
Model:	ST-11D
Serial Number:	820860
Specification:	Class 1
Conclusion:	Pass
Date of calibration:	2023-01-10
Due Date:	2024-01-10

Calibrated by:



- I. This report certifies that all calibration equipment used in the test is traceable with the internal ISO9001 procedures and meets all specification given in the Manual(s) or respectively surpass then, and applies only to the unit identified above.
- II. This certificate is produced with advanced equipment & procedures which permit comprehensive quality assurance verification of all data supplied herein.
- III. This certificate of calibration shall not be reproduced except in full, without written permission of the Scarlet Tech Co Ltd Taiwan.

1. Preliminary inspection: OK

2. Type & serial No. of Microphone: AWA14425-55113
4. Measuring up limit: 140 dBA

3. Adjustments to indicated sound levels:
5. Frequency weightings (Acoustic signal tests for Z weighting, other electric signal tests.)

 Type of Calibrator B&K 4231

 Sound Pressure Level 94.0 dB

 Equivalent Free-field Sound Level (reference environment conditions) 93.8 dB

Nominal frequency /Hz	Frequency weighting / dB			Nominal frequency /Hz	Frequency weighting / dB		
	A	C	Z		A	C	Z
10	-71.2	-14.6	-1.2	1000	0.0	0.0	-0.1
20	-50.4	-6.3	-0.5	2000	1.3	-0.2	-0.1
31.5	-39.5	-3.0	-0.3	4000	1.1	-0.8	-0.1
63	-26.2	-0.8	-0.2	8000	-1.0	-3.0	0.0
125	-16.2	-0.2	-0.1	12500	-11.7	-13.7	0.0
250	-8.7	-0.1	-0.1	16000	-11.8	-13.8	0.0
500	-3.2	0.0	-0.1	20000	-23.9	-25.9	-0.3

6. Self-generated noise

Microphone replaced by electrical input signal device

7.8 dB(A)	8.1 dB(C)	19.6 dB(Z)
-----------	-----------	------------

7. F&S Weighting

Rate of the F weighting decrease (dB/s)	35.2
Rate of the S weighting decrease (dB/s)	4.4
Deviation of F&S	-0.1

8. Level Linearity (A-weighting at frequency 1 kHz)

Reference sound level 90.0 dB

Max error at 10dB steps upper reference sound level 0.1 dB

Max error at 1dB steps within 5dB of the upper limit linear operating range 0.0 dB

Max error at 10dB steps below reference sound level 0.1 dB

Max error at 1dB steps within 5dB upper the lower limit linear operating range 0.1 dB

9. Tone burst response (A Weighting) :

Single Toneburst duration /ms	Toneburst response /dB			
	L _{AFmax} -L _A	L _{ASmax} -L _A	L _{AE} -L _A	L _{AeqT} -L _A
500	0.0	-4.0	-2.9	-7.0
200	-1.0	-7.4	-6.9	-7.0
2	-18.1	-26.9	-26.9	-7.0
0.25	-27.1	/	-36.0	-7.0

10. Peak C sound level (500Hz) :

Cycle	One cycle	nominal value	Positive half	nominal value	Negative half	nominal value
LC _{peak} -LC(dB)	3.5	3.5	2.3	2.4	2.3	2.4

11. Overload indication: Pass

12. Statistical analysis function

Sweep signal maximum indicated sound level: 112.8 dB

Sweep amplitude: 40 dB

Scan cycle time: 60 S; Measurement period: 180 S.

Items	Measured value/dB	Theoretical calculated value/dB	Error/dB
L _{Aeq,T}	103.2	103.2	0.0
L ₅	110.8	110.8	0.0
L ₁₀	108.8	108.8	0.0
L ₅₀	92.9	92.8	0.1
L ₉₀	76.9	76.8	0.1
L ₉₅	75.0	74.9	0.1

Uncertainty of measurement results: 0.4 dB (k=2)

Environment conditions:

Air temperature: 20 °C

Relative humidity: 50 %

Static pressure: 101.8 kPa

Reference equipment used in the calibration:

Description:	Model	Serial No.	Expiry Date	Traceable To
Microphone	B&K 4191	2929405	2024-12-15	NML
Multi function sound calibrator	B&K 4226	2288444	2024-10-15	CIGISMEC
Signal generator	DS 360	33873	2024-10-15	CEPREI

Test specifications:

1. All Scarlet's Sound level Meter has been calibrated in accordance with the requirements as specified in ISO 17025 and the lab calibration procedure SMTP004-CA-152.
2. The electrical tests were performed using an electrical signal substituted for the microphone which was removed and replaced by an equivalent capacitance within a tolerance of $\pm 20\%$.
3. The acoustic calibration was performed using an B&K 4226 sound calibrator and corrections was applied for the difference between the free-field and pressure responses of the Sound Level Meter.

References:

IEC 61672-3 Sound Level Meters Part 3: Periodic tests

CERTIFICATE OF CALIBRATION

NO. 20230113103

Name of Product:	Sound Level Meter
Model:	ST-11D
Serial Number:	820861
Specification:	Class 1
Conclusion:	Pass
Date of calibration:	2023-01-10
Due Date:	2024-01-10

Calibrated by:



- I. This report certifies that all calibration equipment used in the test is traceable with the internal ISO9001 procedures and meets all specification given in the Manual(s) or respectively surpass then, and applies only to the unit identified above.
- II. This certificate is produced with advanced equipment & procedures which permit comprehensive quality assurance verification of all data supplied herein.
- III. This certificate of calibration shall not be reproduced except in full, without written permission of the Scarlet Tech Co Ltd Taiwan.

1. Preliminary inspection: OK

2. Type & serial No. of Microphone: AWA14425-55113
4. Measuring up limit: 140 dBA

3. Adjustments to indicated sound levels:
5. Frequency weightings (Acoustic signal tests for Z weighting, other electric signal tests.)

 Type of Calibrator B&K 4231

 Sound Pressure Level 94.0 dB

 Equivalent Free-field Sound Level (reference environment conditions) 93.8 dB

Nominal frequency /Hz	Frequency weighting / dB			Nominal frequency /Hz	Frequency weighting / dB		
	A	C	Z		A	C	Z
10	-71.2	-14.6	-1.2	1000	0.0	0.0	-0.1
20	-50.4	-6.3	-0.5	2000	1.3	-0.2	-0.1
31.5	-39.5	-3.0	-0.3	4000	1.1	-0.8	-0.1
63	-26.2	-0.8	-0.2	8000	-1.0	-3.0	0.0
125	-16.2	-0.2	-0.1	12500	-11.7	-13.7	0.0
250	-8.7	-0.1	-0.1	16000	-11.8	-13.8	0.0
500	-3.2	0.0	-0.1	20000	-23.9	-25.9	-0.3

6. Self-generated noise

Microphone replaced by electrical input signal device

7.8 dB(A)	8.1 dB(C)	19.6 dB(Z)
-----------	-----------	------------

7. F&S Weighting

Rate of the F weighting decrease (dB/s)	35.2
Rate of the S weighting decrease (dB/s)	4.4
Deviation of F&S	-0.1

8. Level Linearity (A-weighting at frequency 1 kHz)

Reference sound level 90.0 dB

Max error at 10dB steps upper reference sound level 0.1 dB

Max error at 1dB steps within 5dB of the upper limit linear operating range 0.0 dB

Max error at 10dB steps below reference sound level 0.1 dB

Max error at 1dB steps within 5dB upper the lower limit linear operating range 0.1 dB

9. Tone burst response (A Weighting) :

Single Toneburst duration /ms	Toneburst response /dB			
	L _{AFmax} -L _A	L _{ASmax} -L _A	L _{AE} -L _A	L _{AeqT} -L _A
500	0.0	-4.0	-2.9	-7.0
200	-1.0	-7.4	-6.9	-7.0
2	-18.1	-26.9	-26.9	-7.0
0.25	-27.1	/	-36.0	-7.0

10. Peak C sound level (500Hz) :

Cycle	One cycle	nominal value	Positive half	nominal value	Negative half	nominal value
LC _{peak} -LC(dB)	3.5	3.5	2.3	2.4	2.3	2.4

11. Overload indication: Pass

12. Statistical analysis function

Sweep signal maximum indicated sound level: 112.8 dB

Sweep amplitude: 40 dB

Scan cycle time: 60 S; Measurement period: 180 S.

Items	Measured value/dB	Theoretical calculated value/dB	Error/dB
L _{Aeq,T}	103.2	103.2	0.0
L ₅	110.8	110.8	0.0
L ₁₀	108.8	108.8	0.0
L ₅₀	92.9	92.8	0.1
L ₉₀	76.9	76.8	0.1
L ₉₅	75.0	74.9	0.1

Uncertainty of measurement results: 0.4 dB (k=2)

Environment conditions:

Air temperature: 20 °C
Relative humidity: 50 %
Static pressure: 101.8 kPa

Reference equipment used in the calibration:

Description:	Model	Serial No.	Expiry Date	Traceable To
Microphone	B&K 4191	2929405	2024-12-15	NML
Multi function sound calibrator	B&K 4226	2288444	2024-10-15	CIGISMEC
Signal generator	DS 360	33873	2024-10-15	CEPREI

Test specifications:

1. All Scarlet's Sound level Meter has been calibrated in accordance with the requirements as specified in ISO 17025 and the lab calibration procedure SMTP004-CA-152.
2. The electrical tests were performed using an electrical signal substituted for the microphone which was removed and replaced by an equivalent capacitance within a tolerance of $\pm 20\%$.
3. The acoustic calibration was performed using an B&K 4226 sound calibrator and corrections was applied for the difference between the free-field and pressure responses of the Sound Level Meter.

References:

IEC 61672-3 Sound Level Meters Part 3: Periodic tests

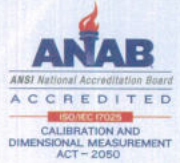

Certificate of Calibration

Certificate Number : SPR23030200-2

Page : 1 of 3

Customer : ENVI GREEN SOUTHERN CO.,LTD.

83/5 Moo.1 Kuan ru ,RattaPhum ,Songkhla 90180

Equipment Name : Sound Level Meter

Manufacturer : ACO

Model : 6239

Serial Number : 222179

ID. Number : No.7

Environmental Conditions

Ambient Temperature : $23^{\circ}\text{C} \pm 3^{\circ}\text{C}$

Relative Humidity : $50\% \pm 15\%$

Location of Calibration : In-Lab

Calibration Procedure : SP-CPE-04-01

Received Date : 13 Mar 2023

Calibration Date : 17 Mar 2023

Recommend Due Date : 17 Mar 2024

Date of Issue : 18 Mar 2023

Method of Calibration

This certifies that the above instrument was calibrated in compliance with the calibration system requirement of ISO/IEC 17025:2017 in accordance with reference procedure. Standards used to perform this calibration are certified by to NIST or equivalent, National metrology institute, Natural physical constants, consensus standards. The result reported herein apply only to the calibration of the item described above as received. Our decision rule is to contact the customer if the item pass and fail calibration when the results include the uncertainties and the customer must determine if the results meets their needs.

All calibrations are performed within manufacture's specifications. The calibration certificate shall not be reproduced except in full, without written approval of SP Metrology System (Thailand).

Calibrated by :



Calibration Officer

Approved by :

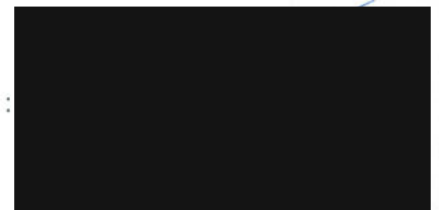

Authorized Signatory



Calibration Report

Certificate Number : SPR23030200-2

Page : 2 of 3

Reference Standards

Equipment Name	Model	Serial No.	Certificate No.	Due. Date
Sound Level Calibrator	ST-120	211203773	EEL.BP. 114/0166	17 Jan 2024

Traceability

This certification is traceable to the International System of Unit maintained at :
TISTR - Thailand Institute of Scientific and Technological Research



Result of Calibration

Certificate No. : SPR23030200-2

Page : 3 of 3

Range : 94 to 114 dB

Function : @1kHz

Select A

Unit : dB

Standard Setting	UUC Reading		Error		Uncertainty (±)
	Fast	Slow	Fast	Slow	
94	94.0	94.0	0.0	0.0	0.15
114	114.0	114.0	0.0	0.0	0.15

Select C

Unit : dB

Standard Setting	UUC Reading		Error		Uncertainty (±)
	Fast	Slow	Fast	Slow	
94	94.1	94.1	0.1	0.1	0.15
114	114.0	114.0	0.0	0.0	0.15

Note:

The result of calibration was found accurate as show on date and place of calibration only.
This Certificate is not certified for any commercial transaction.

Measurement Uncertainty

The reported uncertainty of measurement is the expanded uncertainty obtained by multiplying the standard uncertainty with the coverage factor $k = 2.00$, providing a level of confidence approximately 95%.

- End of Certificate -



Certificate of Calibration

Certificate Number : SPR22070283-8

Page : 1 of 3

Customer : TNP ENVIRONMENT CO.,LTD.

332/173 Moo.3, Bang Rak Phatthana, Bang Bua Thong, Nonthaburi
11110

Equipment Name : Sound Level Meter

Manufacturer : Scarlet Tech

Model : ST-25D

Serial Number : 10340946

ID. Number : TNP-F-S31

Environmental Conditions

Ambient Temperature : $23^{\circ}\text{C} \pm 3^{\circ}\text{C}$

Received Date : 18 Jul 2022

Relative Humidity : $50\% \pm 15\%$

Calibration Date : 29 Jul 2022

Location of Calibration : In-Lab

Recommend Due Date : 29 Jul 2023

Calibration Procedure : SP-CPE-04-01

Date of Issue : 30 Jul 2022

Method of Calibration

This certifies that the above instrument was calibrated in compliance with the calibration system requirement of ISO/IEC 17025:2017 in accordance with reference procedure. Standards used to perform this calibration are certified by to NIST or equivalent, National metrology institute, Natural physical constants, consensus standards. The result reported herein apply only to the calibration of the item described above as received. Our decision rule is to contact the customer if the item pass and fail calibration when the results include the uncertainties and the customer must determine if the results meets their needs.

All calibrations are performed within manufacture's specifications. The calibration certificate shall not be reproduced except in full, without written approval of SP Metrology System (Thailand).

Calibrated by :



Calibration Officer

Approved by :

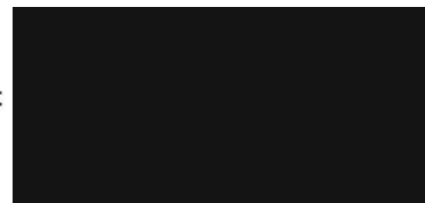

Authorized Signatory



Calibration Report

Certificate Number : SPR22070283-8

Page : 2 of 3

Reference Standards

Equipment Name	Model	Serial No.	Certificate No.	Due. Date
Sound Level Calibrator	SC-942	B014059	EEL.BP. 34/1264	22 Dec 2022

Traceability

This certification is traceable to the International System of Unit maintained at :

TISTR - Thailand Institute of Scientific and Technological Research



Result of Calibration

Certificate No. : SPR22070283-8

Page : 3 of 3

Range : 94 to 114 dB

Function : @1kHz

Select A

Unit : dB

Standard Setting	UUC Reading		Error		Uncertainty (±)
	Fast	Slow	Fast	Slow	
94	94.0	94.0	0.0	0.0	0.15
114	113.9	113.9	-0.1	-0.1	0.15

Select C

Unit : dB

Standard Setting	UUC Reading		Error		Uncertainty (±)
	Fast	Slow	Fast	Slow	
94	94.1	94.1	0.1	0.1	0.15
114	114.0	114.0	0.0	0.0	0.15

Select Z

Unit : dB

Standard Setting	UUC Reading		Error		Uncertainty (±)
	Fast	Slow	Fast	Slow	
94	94.1	94.1	0.1	0.1	0.15
114	114.1	114.1	0.1	0.1	0.15

Note:

The result of calibration was found accurate as show on date and place of calibration only.
This Certificate is not certified for any commercial transaction.

Measurement Uncertainty

The reported uncertainty of measurement is the expanded uncertainty obtained by multiplying the standard uncertainty with the coverage factor $k = 2.00$, providing a level of confidence approximately 95%.

- End of Certificate -

Calibration Certificate

Part Number: 721A2601

Description: Micromate with DIN Geophone

Serial Number: UM15805

Calibration Date: **NOV 29 2022**

Calibration Reference Equipment: 714J7402

Instantel certifies that the above product was calibrated in accordance with the applicable Instantel procedures. These procedures are part of a quality system that is designed to assure that the product listed above meets or exceeds Instantel specifications.

Instantel further certifies that the measurement instruments used during the calibration of this product are traceable to the National Institute of Standards and Technology; or National Research Council of Canada. Evidence of traceability is on file at Instantel and is available upon request.

The environment in which this product was calibrated is maintained within the operating specifications of the instrument.

Please note that the sensor check function is intended to check that the sensors are connected to the unit, installed in the proper orientation and sufficiently level to operate properly. This function should not be confused with a formal calibration, which requires the sensors be checked against a reference that is traceable to a known standard. Instantel recommends that products be returned to Instantel or an authorized service and calibration facility for annual calibration.

Calibrated By: _____



Instantel

309 Legget Drive, Ottawa, Ontario, K2K 3A3, (613) 592-4642

Frequency Response of UM15805

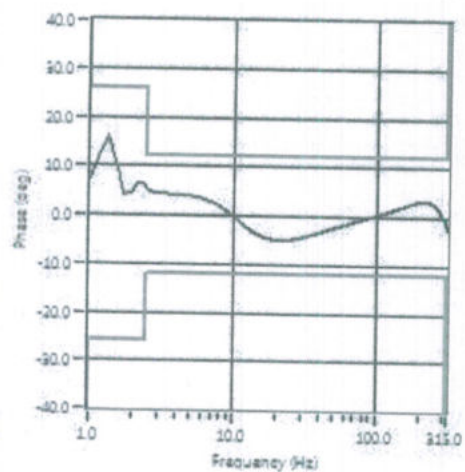
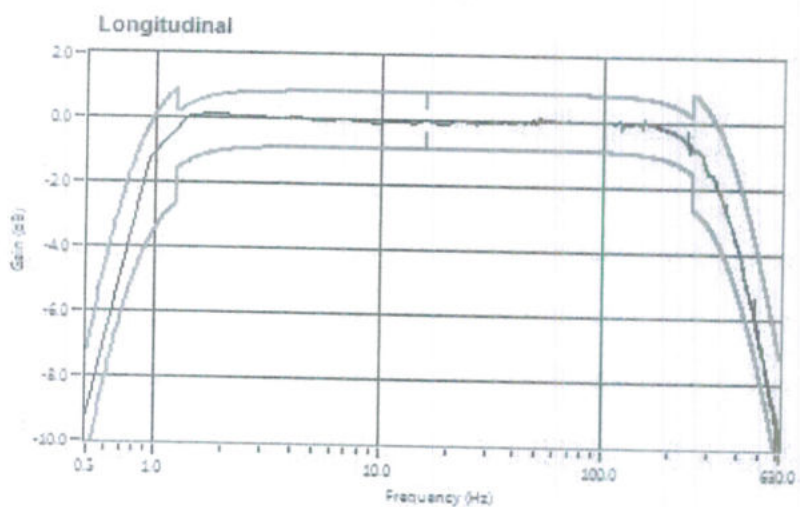
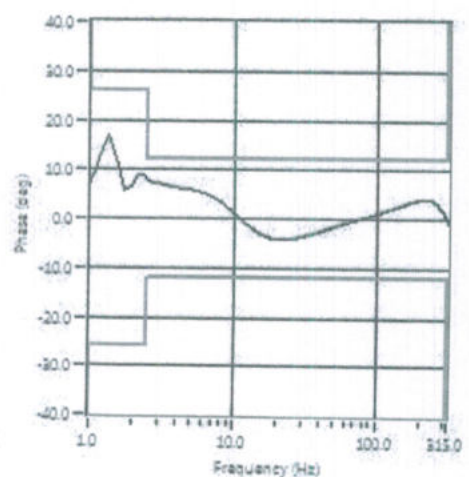
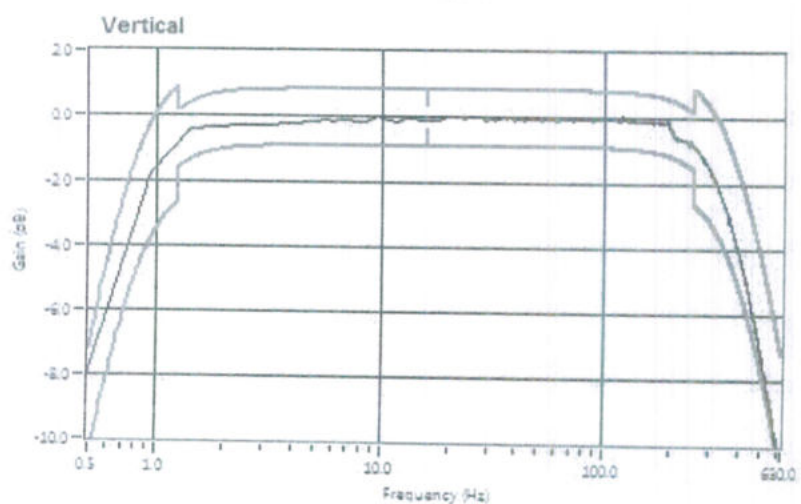
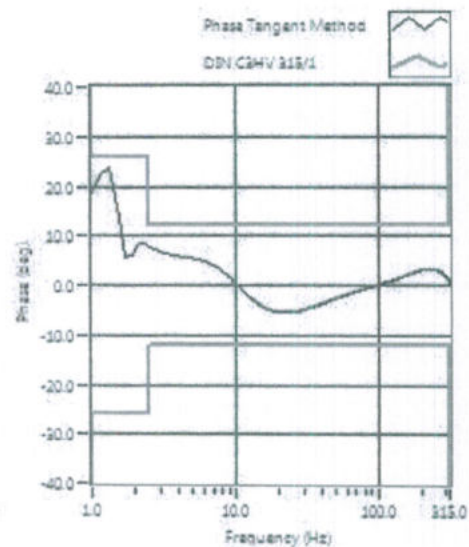
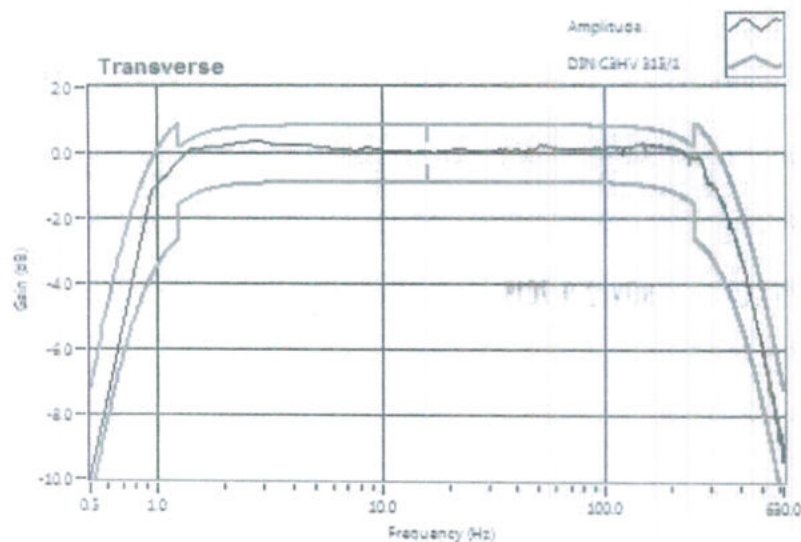

Calibration Certificate

Part Number: 721A2601

Description: Micromate with DIN Geophone

Serial Number: UM15813

Calibration Date: SEP 21 2022

Calibration Reference Equipment: 714J7402

Instantel certifies that the above product was calibrated in accordance with the applicable Instantel procedures. These procedures are part of a quality system that is designed to assure that the product listed above meets or exceeds Instantel specifications.

Instantel further certifies that the measurement instruments used during the calibration of this product are traceable to the National Institute of Standards and Technology; or National Research Council of Canada. Evidence of traceability is on file at Instantel and is available upon request.

The environment in which this product was calibrated is maintained within the operating specifications of the instrument.

Please note that the sensor check function is intended to check that the sensors are connected to the unit, installed in the proper orientation and sufficiently level to operate properly. This function should not be confused with a formal calibration, which requires the sensors be checked against a reference that is traceable to a known standard. Instantel recommends that products be returned to Instantel or an authorized service and calibration facility for annual calibration.

Calibrated By: _____



Instantel

309 Legget Drive, Ottawa, Ontario, K2K 3A3, (613) 592-4642

Frequency Response of UM15813

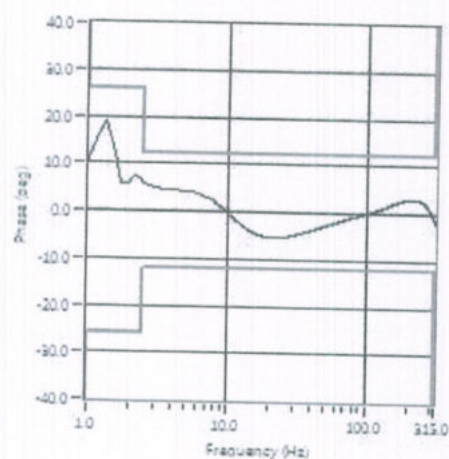
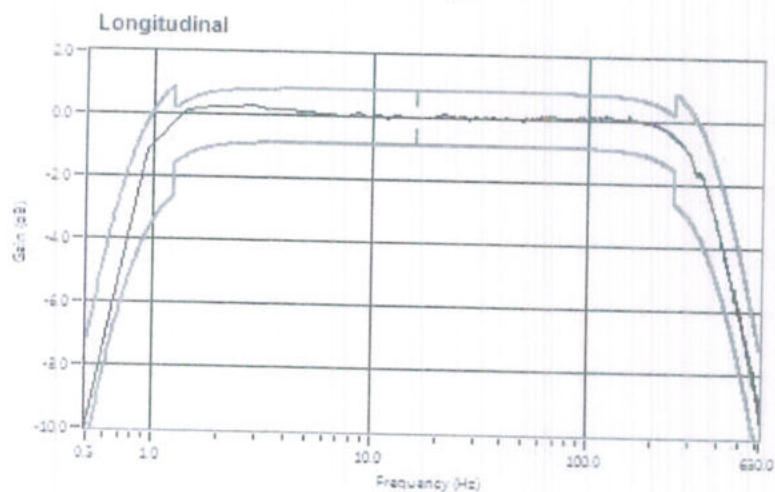
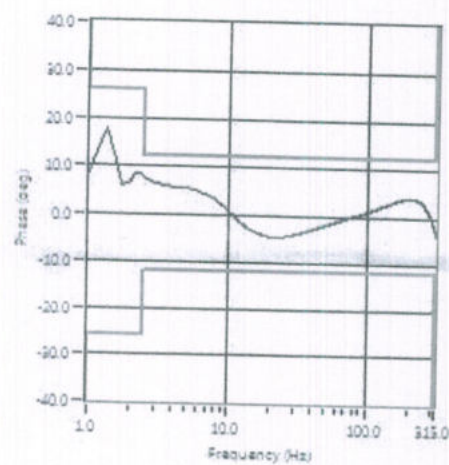
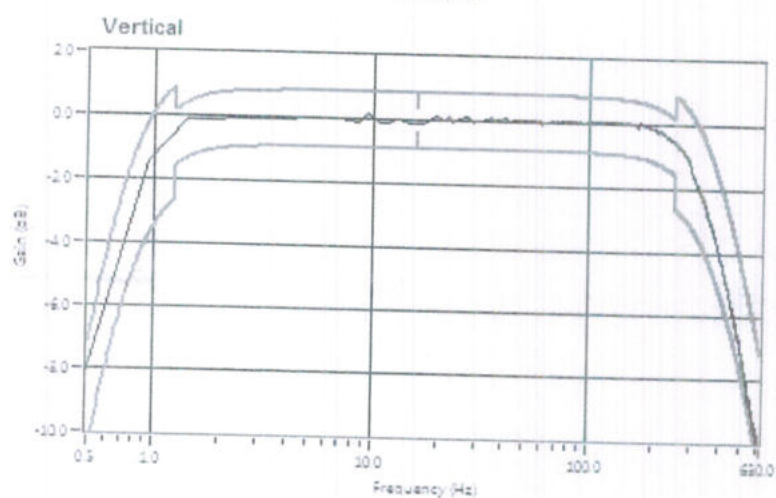
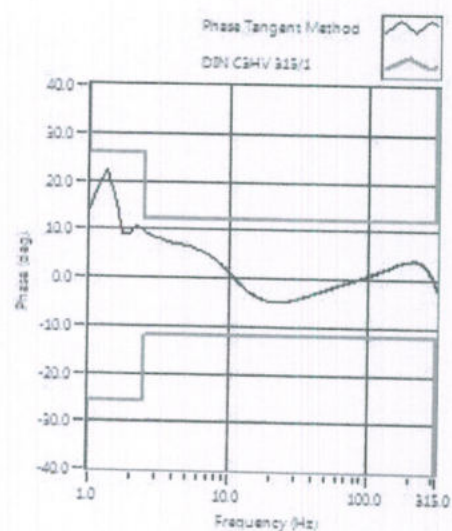
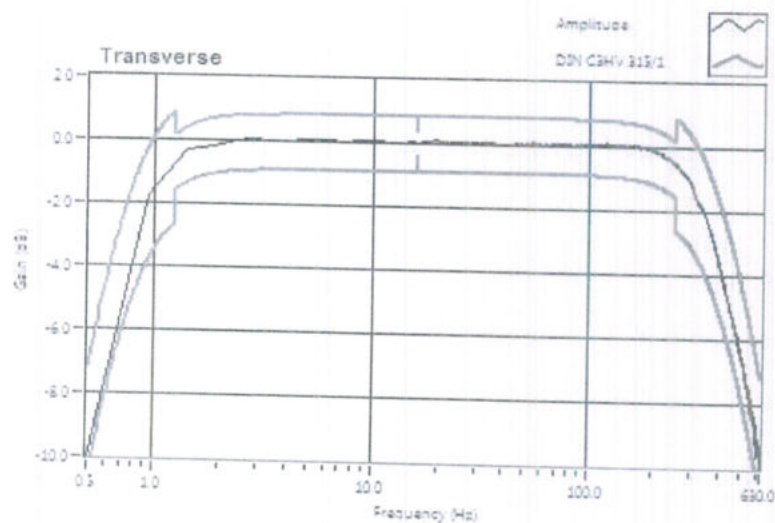

Calibration Certificate

Part Number: 721A2601
Description: Micromate with DIN Geophone
Serial Number: UM16194
Calibration Date: DEC 27 2022
Calibration Reference Equipment: 714J7402

Instantel certifies that the above product was calibrated in accordance with the applicable Instantel procedures. These procedures are part of a quality system that is designed to assure that the product listed above meets or exceeds Instantel specifications.

Instantel further certifies that the measurement instruments used during the calibration of this product are traceable to the National Institute of Standards and Technology; or National Research Council of Canada. Evidence of traceability is on file at Instantel and is available upon request.

The environment in which this product was calibrated is maintained within the operating specifications of the instrument.

Please note that the sensor check function is intended to check that the sensors are connected to the unit, installed in the proper orientation and sufficiently level to operate properly. This function should not be confused with a formal calibration, which requires the sensors be checked against a reference that is traceable to a known standard. Instantel recommends that products be returned to Instantel or an authorized service and calibration facility for annual calibration.

Calibrated By: _____



Instantel

309 Legget Drive, Ottawa, Ontario, K2K 3A3, (613) 592-4642

Frequency Response of UM16194

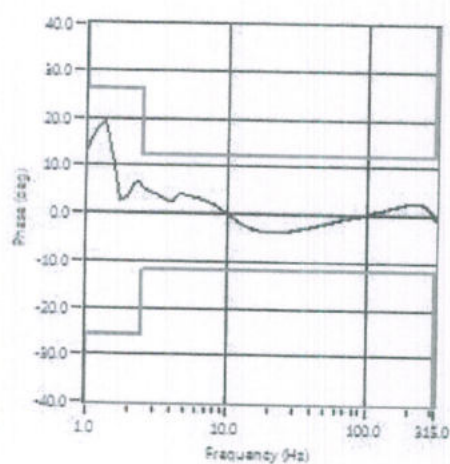
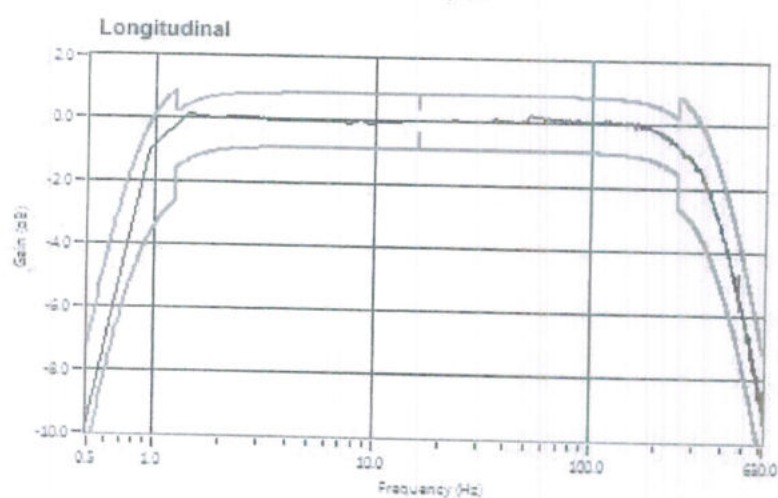
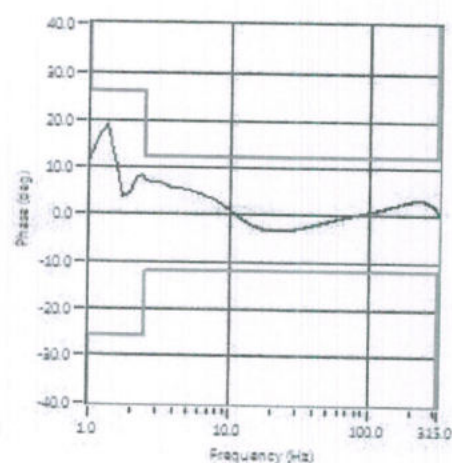
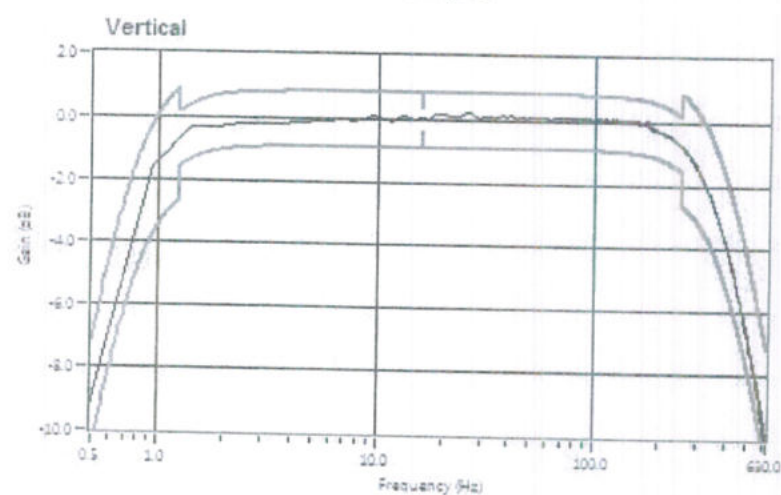
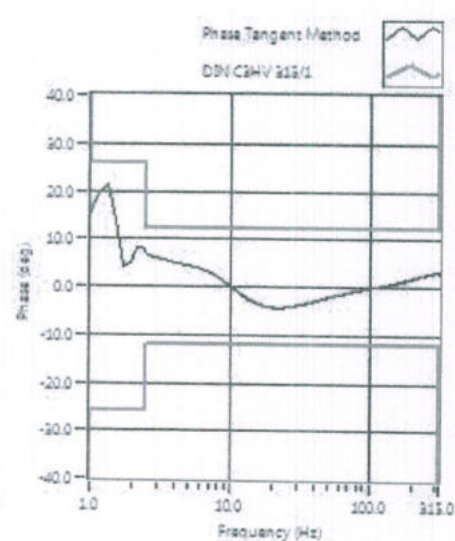
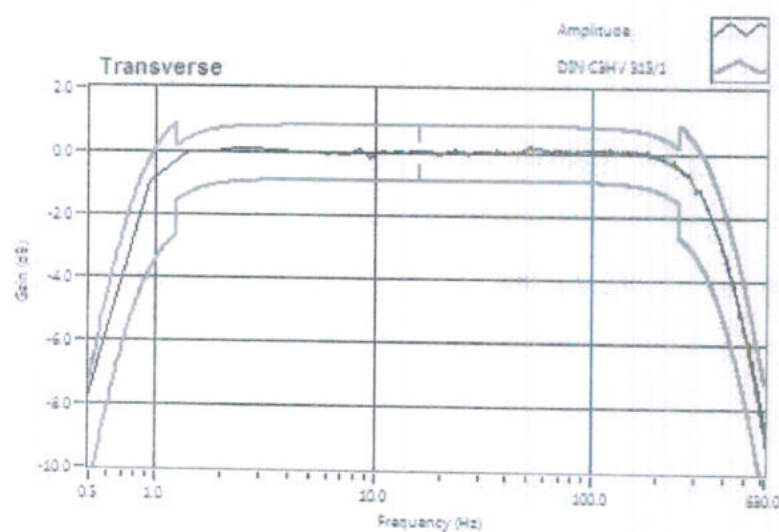

Calibration Certificate

Part Number: 721A2601

Description: Micromate with DIN Geophone

Serial Number: UM16255

Calibration Date: DEC 27 2022

Calibration Reference Equipment: 714J7402

Instantel certifies that the above product was calibrated in accordance with the applicable Instantel procedures. These procedures are part of a quality system that is designed to assure that the product listed above meets or exceeds Instantel specifications.

Instantel further certifies that the measurement instruments used during the calibration of this product are traceable to the National Institute of Standards and Technology; or National Research Council of Canada. Evidence of traceability is on file at Instantel and is available upon request.

The environment in which this product was calibrated is maintained within the operating specifications of the instrument.

Please note that the sensor check function is intended to check that the sensors are connected to the unit, installed in the proper orientation and sufficiently level to operate properly. This function should not be confused with a formal calibration, which requires the sensors be checked against a reference that is traceable to a known standard. Instantel recommends that products be returned to Instantel or an authorized service and calibration facility for annual calibration.

Calibrated By: _____



309 Legget Drive, Ottawa, Ontario, K2K 3A3, (613) 592-4642

Frequency Response of UM16255

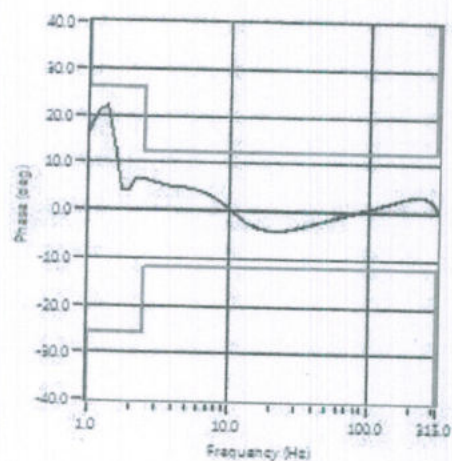
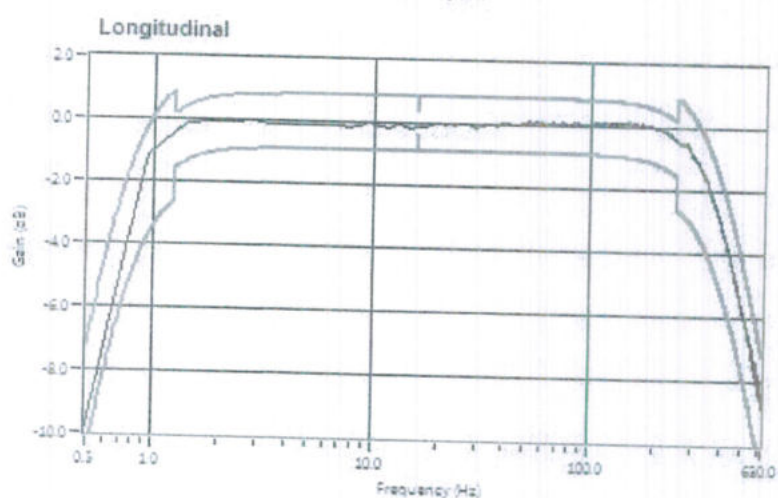
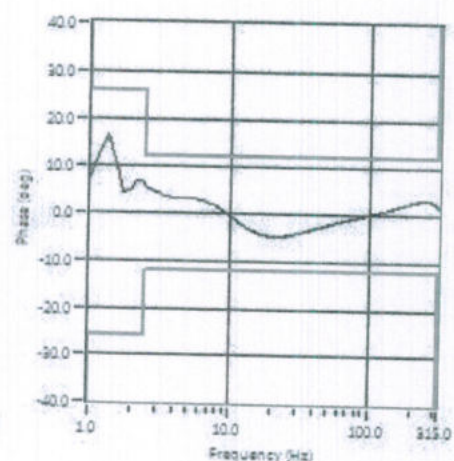
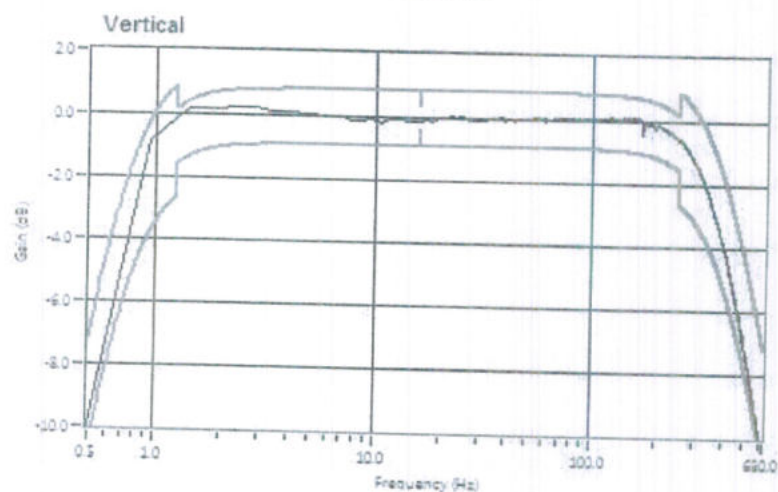
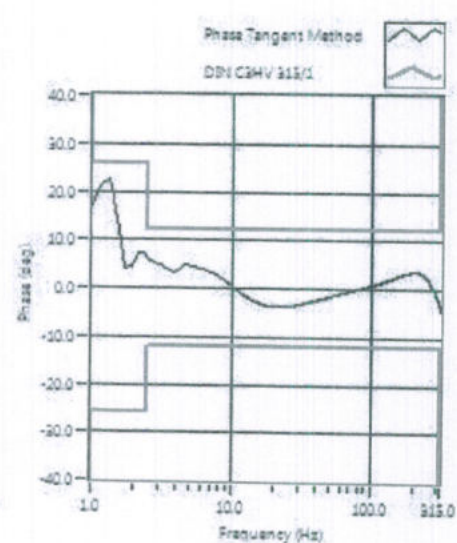
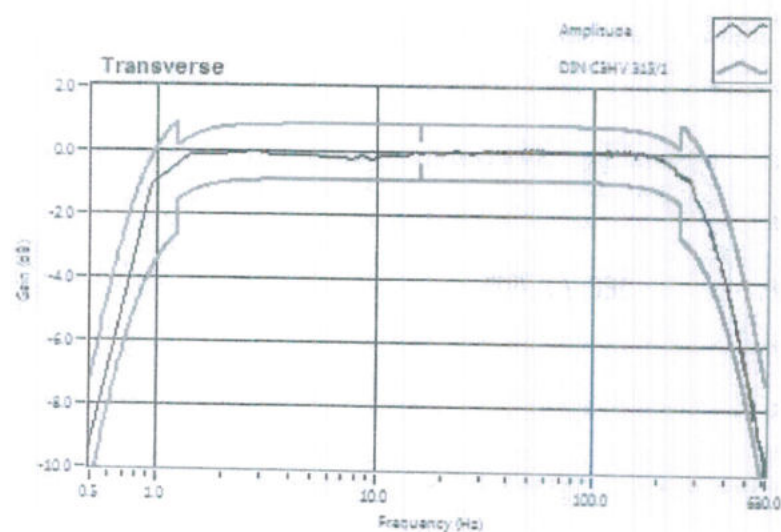



Ref No. : 0303/17008

CERTIFICATE OF TESTING LABORATORY ACCREDITATION

This is to certify that

*Laboratory of Water Analysis Center Co., Ltd.
1/94 Moo 5, Tambon Kanharm, Amphoe U-Thai,
Changwat Phra Nakhon Si Ayutthaya 13210*

has successfully undergone assessment according to ISO/IEC 17025 : 2017
and under the Bureau of Laboratory Accreditation, Department of Science Service
for the requirements, regulations and criteria for the competence of testing laboratories

LABORATORY ACCREDITATION
Accreditation Number TESTING - 0029
BLA-DSS

The scope of accreditation is as annexed hereto

Issue date : 7th November 2022

Expired date : 6th November 2026

Signature :



Director of Bureau of Laboratory Accreditation

Scope of Testing Laboratory Accreditation

Laboratory Name : Laboratory of Water Analysis Center Co., Ltd.

Address : 1/94 Moo 5, Tambon Kanharm, Amphoe U-Thai,
Changwat Phra Nakhon Si Ayutthaya 13210

Accreditation Number : Testing - 0029

Laboratory Status : ☒ Permanent ☐ Site ☐ Temporary ☐ Mobile

Item Number	Test Material / Product	Test Item / Range of Testing	Test Method / Technique Used
1	Bottled drinking water	- Chloride 6 mg/L to 1 000 mg/L - Total hardness (Calculated as CaCO ₃) 5 mg/L to 2 000 mg/L - Total solids dried at 103 °C to 105 °C 25 mg/L to 4 000 mg/L	Standard Methods for the Examination of Water and Wastewater, APHA, AWWA & WEF, 23 rd ed., 2017, part 4500-Cl ⁻ B Standard Methods for the Examination of Water and Wastewater, APHA, AWWA & WEF, 23 rd ed., 2017, part 2340 C Standard Methods for the Examination of Water and Wastewater, APHA, AWWA & WEF, 23 rd ed., 2017, part 2540 B

Initial Issue Date 23rd September 2008

Issue Number 13

Bureau of Laboratory Accreditation, Department of Science Service, Ministry of Higher Education, Science, Research and Innovation

Scope of Testing Laboratory Accreditation

Laboratory Name : Laboratory of Water Analysis Center Co., Ltd.

Address : 1/94 Moo 5, Tambon Kanharm, Amphoe U-Thai,
Changwat Phra Nakhon Si Ayutthaya 13210

Accreditation Number : Testing - 0029

Laboratory Status : ☒ Permanent ☐ Site ☐ Temporary ☐ Mobile

Item Number	Test Material / Product	Test Item / Range of Testing	Test Method / Technique Used
1 (cont.)	Bottled drinking water	- Manganese 0.05 mg/L to 5 mg/L - Iron 0.10 mg/L to 5 mg/L - Cadmium 1 µg/L to 5 µg/L - Lead 10 µg/L to 50 µg/L - pH 6.0 to 8.0	Standard Methods for the Examination of Water and Wastewater, APHA, AWWA & WEF, 23 rd ed., 2017, part 3111 B, 3030 E Standard Methods for the Examination of Water and Wastewater, APHA, AWWA & WEF, 23 rd ed., 2017, part 3113 B, 3030 E In - house method : TM 001 based on Standard Methods for the Examination of Water and Wastewater, APHA, AWWA & WEF, 23 rd ed., 2017, part 4500-H ⁺ B

Initial Issue Date 23rd September 2008

Issue Number 13

Bureau of Laboratory Accreditation, Department of Science Service, Ministry of Higher Education, Science, Research and Innovation

Scope of Testing Laboratory Accreditation

Laboratory Name : Laboratory of Water Analysis Center Co., Ltd.

Address : 1/94 Moo 5, Tambon Kanharm, Amphoe U-Thai,
Changwat Phra Nakhon Si Ayutthaya 13210

Accreditation Number : Testing - 0029

Laboratory Status : ☒ Permanent ☐ Site ☐ Temporary ☐ Mobile

Item Number	Test Material / Product	Test Item / Range of Testing	Test Method / Technique Used
2	Water	<p>- pH 6.0 to 10.0</p> <p>- Total suspended solids dried at 103 °C to 105 °C 10 mg/L to 1 000 mg/L</p> <p>- Total dissolved solids dried at 180 °C 25 mg/L to 4 000 mg/L</p>	<p>In - house method : TM 001 based on Standard Methods for the Examination of Water and Wastewater, APHA, AWWA & WEF, 23rd ed., 2017, part 4500-H⁺ B</p> <p>Standard Methods for the Examination of Water and Wastewater, APHA, AWWA & WEF, 23rd ed., 2017, part 2540 D</p> <p>Standard Methods for the Examination of Water and Wastewater, APHA, AWWA & WEF, 23rd ed., 2017, part 2540 C</p>

Initial Issue Date 23rd September 2008

Issue Number 13

Bureau of Laboratory Accreditation, Department of Science Service, Ministry of Higher Education, Science, Research and Innovation

Scope of Testing Laboratory Accreditation

Laboratory Name : Laboratory of Water Analysis Center Co., Ltd.

Address : 1/94 Moo 5, Tambon Kanharm, Amphoe U-Thai,
Changwat Phra Nakhon Si Ayutthaya 13210

Accreditation Number : Testing - 0029

Laboratory Status : ☒ Permanent ☐ Site ☐ Temporary ☐ Mobile

Item Number	Test Material / Product	Test Item / Range of Testing	Test Method / Technique Used
2 (cont.)	Water	- Cadmium 0.02 mg/L to 0.9 mg/L - Copper 0.05 mg/L to 5 mg/L - Zinc 0.05 mg/L to 5 mg/L - Chromium 0.05 mg/L to 5 mg/L - Nickel 0.10 mg/L to 4 mg/L - Manganese 0.05 mg/L to 5 mg/L - Lead 0.10 mg/L to 2 mg/L - Iron 0.10 mg/L to 5 mg/L	Standard Methods for the Examination of Water and Wastewater, APHA, AWWA & WEF, 23 rd ed., 2017, part 3111 B, 3030 E

Initial Issue Date 23rd September 2008

Issue Number 13

Bureau of Laboratory Accreditation, Department of Science Service, Ministry of Higher Education, Science, Research and Innovation

Scope of Testing Laboratory Accreditation

Laboratory Name : Laboratory of Water Analysis Center Co., Ltd.

Address : 1/94 Moo 5, Tambon Kanharm, Amphoe U-Thai,
Changwat Phra Nakhon Si Ayutthaya 13210

Accreditation Number : Testing - 0029

Laboratory Status : ☒ Permanent ☐ Site ☐ Temporary ☐ Mobile

Item Number	Test Material / Product	Test Item / Range of Testing	Test Method / Technique Used
2 (cont.)	Water	- Water soluble silica (Calculated as SiO_2) 1.1 mg/L to 26 mg/L - Chloride 6 mg/L to 1 000 mg/L - Total hardness (Calculated as CaCO_3) 5 mg/L to 2 000 mg/L	Standard Methods for the Examination of Water and Wastewater, APHA, AWWA & WEF, 23 rd ed., 2017, part 4500- SiO_2 C Standard Methods for the Examination of Water and Wastewater, APHA, AWWA & WEF, 23 rd ed., 2017, part 4500- Cl^- B Standard Methods for the Examination of Water and Wastewater, APHA, AWWA & WEF, 23 rd ed., 2017, part 2340 C

Initial Issue Date 23rd September 2008

Issue Number 13

Bureau of Laboratory Accreditation, Department of Science Service, Ministry of Higher Education, Science, Research and Innovation

Scope of Testing Laboratory Accreditation

Laboratory Name : Laboratory of Water Analysis Center Co., Ltd.

Address : 1/94 Moo 5, Tambon Kanharm, Amphoe U-Thai,
Changwat Phra Nakhon Si Ayutthaya 13210

Accreditation Number : Testing - 0029

Laboratory Status : ☒ Permanent ☐ Site ☐ Temporary ☐ Mobile

Item Number	Test Material / Product	Test Item / Range of Testing	Test Method / Technique Used
2 (cont.)	Water	- BOD 2 mg/L to 500 mg/L	In - house method : TM 041 based on Standard Methods for the Examination of Water and Wastewater, APHA, AWWA & WEF, 23 rd ed., 2017, part 5210 B
		- BOD 2 mg/L to 500 mg/L	In - house method : TM 013 based on Standard Methods for the Examination of Water and Wastewater, APHA, AWWA & WEF, 23 rd ed., 2017, part 5210 B, part 4500-O C
		- COD 40 mg/L to 200 mg/L	Standard Methods for the Examination of Water and Wastewater, APHA, AWWA & WEF, 23 rd ed., 2017, part 5220 C

Initial Issue Date 23rd September 2008

Issue Number 13

Bureau of Laboratory Accreditation, Department of Science Service, Ministry of Higher Education, Science, Research and Innovation

Scope of Testing Laboratory Accreditation

Laboratory Name : Laboratory of Water Analysis Center Co., Ltd.

Address : 1/94 Moo 5, Tambon Kanharm, Amphoe U-Thai,
Changwat Phra Nakhon Si Ayutthaya 13210

Accreditation Number : Testing - 0029

Laboratory Status : ☒ Permanent ☐ Site ☐ Temporary ☐ Mobile

Item Number	Test Material / Product	Test Item / Range of Testing	Test Method / Technique Used
2 (cont.)	Water	- Total Kjeldahl Nitrogen 5 mg/L to 200 mg/L - Oil and grease 2 mg/L to 100 mg/L - Total solids dried at 103 °C to 105 °C 25 mg/L to 4 000 mg/L	Standard Methods for the Examination of Water and Wastewater, APHA, AWWA & WEF, 23 rd ed., 2017, part 4500-NH ₃ C, part 4500-N _{org} B Standard Methods for the Examination of Water and Wastewater, APHA, AWWA & WEF, 23 rd ed., 2017, part 5520 D Standard Methods for the Examination of Water and Wastewater, APHA, AWWA & WEF, 23 rd ed., 2017, part 2540 B

Initial Issue Date 23rd September 2008

Issue Number 13

Bureau of Laboratory Accreditation, Department of Science Service, Ministry of Higher Education, Science, Research and Innovation

Scope of Testing Laboratory Accreditation

Laboratory Name : Laboratory of Water Analysis Center Co., Ltd.

Address : 1/94 Moo 5, Tambon Kanharm, Amphoe U-Thai,
Changwat Phra Nakhon Si Ayutthaya 13210

Accreditation Number : Testing - 0029

Laboratory Status : ☒ Permanent ☐ Site ☐ Temporary ☐ Mobile

Item Number	Test Material / Product	Test Item / Range of Testing	Test Method / Technique Used
2 (cont.)	Water	- Selenium 5 µg/L to 50 µg/L - Arsenic 5 µg/L to 50 µg/L - Barium 0.5 mg/L to 5 mg/L - Cadmium 1 µg/L to 5 µg/L - Lead 10 µg/L to 50 µg/L	Standard Methods for the Examination of Water and Wastewater, APHA, AWWA & WEF, 23 rd ed., 2017, part 3114 C Standard Methods for the Examination of Water and Wastewater, APHA, AWWA & WEF, 23 rd ed., 2017, part 3111 D, 3030 E Standard Methods for the Examination of Water and Wastewater, APHA, AWWA & WEF, 23 rd ed., 2017, part 3113 B, 3030 E

Initial Issue Date 23rd September 2008

Issue Number 13

Bureau of Laboratory Accreditation, Department of Science Service, Ministry of Higher Education, Science, Research and Innovation

Scope of Testing Laboratory Accreditation

Laboratory Name : Laboratory of Water Analysis Center Co., Ltd.

Address : 1/94 Moo 5, Tambon Kanharm, Amphoe U-Thai,
Changwat Phra Nakhon Si Ayutthaya 13210

Accreditation Number : Testing - 0029

Laboratory Status : ☒ Permanent ☐ Site ☐ Temporary ☐ Mobile

Item Number	Test Material / Product	Test Item / Range of Testing	Test Method / Technique Used
3	Wastewater	<p>- pH 4.0 to 10.0</p> <p>- Total suspended solids dried at 103 °C to 105 °C 10 mg/L to 1 000 mg/L</p> <p>- Total dissolved solids dried at 180 °C 50 mg/L to 4 000 mg/L</p>	<p>In - house method : TM 001 based on Standard Methods for the Examination of Water and Wastewater, APHA, AWWA & WEF, 23rd ed., 2017, part 4500 - H⁺ B</p> <p>Standard Methods for the Examination of Water and Wastewater, APHA, AWWA & WEF, 23rd ed., 2017, part 2540 D</p> <p>Standard Methods for the Examination of Water and Wastewater, APHA, AWWA & WEF, 23rd ed., 2017, part 2540 C</p>

Initial Issue Date 23rd September 2008

Issue Number 13

Bureau of Laboratory Accreditation, Department of Science Service, Ministry of Higher Education, Science, Research and Innovation

Scope of Testing Laboratory Accreditation

Laboratory Name : Laboratory of Water Analysis Center Co., Ltd.

Address : 1/94 Moo 5, Tambon Kanharm, Amphoe U-Thai,
Changwat Phra Nakhon Si Ayutthaya 13210

Accreditation Number : Testing - 0029

Laboratory Status : ☒ Permanent ☐ Site ☐ Temporary ☐ Mobile

Item Number	Test Material / Product	Test Item / Range of Testing	Test Method / Technique Used
3 (cont.)	Wastewater	- Cadmium 0.02 mg/L to 0.9 mg/L - Copper 0.05 mg/L to 5 mg/L - Zinc 0.05 mg/L to 5 mg/L - Chromium 0.05 mg/L to 5 mg/L - Nickel 0.10 mg/L to 4 mg/L - Manganese 0.05 mg/L to 5 mg/L - Lead 0.10 mg/L to 2 mg/L - Iron 0.10 mg/L to 5 mg/L	Standard Methods for the Examination of Water and Wastewater, APHA, AWWA & WEF, 23 rd ed., 2017, part 3111 B, 3030 E

Initial Issue Date 23rd September 2008

Issue Number 13

Bureau of Laboratory Accreditation, Department of Science Service, Ministry of Higher Education, Science, Research and Innovation

Scope of Testing Laboratory Accreditation

Laboratory Name : Laboratory of Water Analysis Center Co., Ltd.

Address : 1/94 Moo 5, Tambon Kanharm, Amphoe U-Thai,
Changwat Phra Nakhon Si Ayutthaya 13210

Accreditation Number : Testing - 0029

Laboratory Status : ☒ Permanent ☐ Site ☐ Temporary ☐ Mobile

Item Number	Test Material / Product	Test Item / Range of Testing	Test Method / Technique Used
3 (cont.)	Wastewater	<p>- Total hardness (Calculated as CaCO_3) 5 mg/L to 2 000 mg/L</p> <p>- BOD 4 mg/L to 7 000 mg/L</p> <p>- BOD 4 mg/L to 7 000 mg/L</p>	<p>Standard Methods for the Examination of Water and Wastewater, APHA, AWWA & WEF, 23rd ed., 2017, part 2340 C</p> <p>In - house method : TM 041 based on Standard Methods for the Examination of Water and Wastewater, APHA, AWWA & WEF, 23rd ed., 2017, part 5210 B</p> <p>In - house method : TM 013 based on Standard Methods for the Examination of Water and Wastewater, APHA, AWWA & WEF, 23rd ed., 2017, part 5210 B, part 4500-O C</p>

Initial Issue Date 23rd September 2008

Issue Number 13

Bureau of Laboratory Accreditation, Department of Science Service, Ministry of Higher Education, Science, Research and Innovation

Scope of Testing Laboratory Accreditation

Laboratory Name : Laboratory of Water Analysis Center Co., Ltd.

Address : 1/94 Moo 5, Tambon Kanharm, Amphoe U-Thai,
Changwat Phra Nakhon Si Ayutthaya 13210

Accreditation Number : Testing - 0029

Laboratory Status : ☒ Permanent ☐ Site ☐ Temporary ☐ Mobile

Item Number	Test Material / Product	Test Item / Range of Testing	Test Method / Technique Used
3 (cont.)	Wastewater	- COD 40 mg/L to 3 000 mg/L - Total Kjeldahl Nitrogen 5 mg/L to 200 mg/L - Oil and grease 2 mg/L to 1 000 mg/L	Standard Methods for the Examination of Water and Wastewater, APHA, AWWA & WEF, 23 rd ed., 2017, part 5220 C Standard Methods for the Examination of Water and Wastewater, APHA, AWWA & WEF, 23 rd ed., 2017, part 4500-NH ₃ C, 4500-N _{org} B Standard Methods for the Examination of Water and Wastewater, APHA, AWWA & WEF, 23 rd ed., 2017, part 5520 D

Initial Issue Date 23rd September 2008

Issue Number 13

Bureau of Laboratory Accreditation, Department of Science Service, Ministry of Higher Education, Science, Research and Innovation

Scope of Testing Laboratory Accreditation

Laboratory Name : Laboratory of Water Analysis Center Co., Ltd.

Address : 1/94 Moo 5, Tambon Kanharm, Amphoe U-Thai,
Changwat Phra Nakhon Si Ayutthaya 13210

Accreditation Number : Testing - 0029

Laboratory Status : ☒ Permanent ☐ Site ☐ Temporary ☐ Mobile

Item Number	Test Material / Product	Test Item / Range of Testing	Test Method / Technique Used
3 (cont.)	Wastewater	- Total solids dried at 103 °C to 105 °C 25 mg/L to 4 000 mg/L - Selenium 5 µg/L to 50 µg/L - Arsenic 5 µg/L to 50 µg/L - Barium 0.5 mg/L to 5 mg/L	Standard Methods for the Examination of Water and Wastewater, APHA, AWWA & WEF, 23 rd ed., 2017, part 2540 B Standard Methods for the Examination of Water and Wastewater, APHA, AWWA & WEF, 23 rd ed., 2017, part 3114 C Standard Methods for the Examination of Water and Wastewater, APHA, AWWA & WEF, 23 rd ed., 2017, part 3111 D, 3030 E

Initial Issue Date 23rd September 2008

Issue Number 13

Bureau of Laboratory Accreditation, Department of Science Service, Ministry of Higher Education, Science, Research and Innovation

Scope of Testing Laboratory Accreditation

Laboratory Name : Laboratory of Water Analysis Center Co., Ltd.

Address : 1/94 Moo 5, Tambon Kanharm, Amphoe U-Thai,
Changwat Phra Nakhon Si Ayutthaya 13210

Accreditation Number : Testing - 0029

Laboratory Status : ☐ Permanent ☒ Site ☐ Temporary ☐ Mobile

Item Number	Test Material / Product	Test Item / Range of Testing	Test Method / Technique Used
4	Environmental noise	- Sound level Equivalent sound level $L_{eq,T}$ 30 dB (A) to 120 dB (A) Maximum sound level L_{max} 30 dB (A) to 120 dB (A)	In - house method : TM 201 based on ISO 1996-2 : 2017

Issue Date : 7th November 2022

Signature :

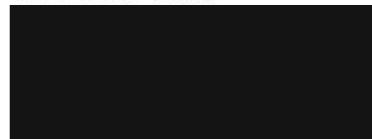

Director of Bureau of Laboratory Accreditation

Initial Issue Date 23rd September 2008

Issue Number 13

Bureau of Laboratory Accreditation, Department of Science Service, Ministry of Higher Education, Science, Research and Innovation

CERTIFICATE OF CALIBRATION

Certificate No.: C0-1908005/22

Page 1 **of total** 4 **pages**

Customer WATER ANALYSIS CENTER CO., LTD.
30/5 Soi Viphavadee 60, Viphavadee Rangsit Road,
Kwaeng Taladbangkhen, Khet Laksi, Bangkok 10210

Equipment	pH Meter		
Manufacturer	METTLER TOLEDO	Model	SevenCompact S220
Serial No.	B327527211	ID No.	WWL 0068
Description	Range : 0 - 14 pH, Resolution : 0.01 pH		

Environmental Conditions

Ambient Temperature:	(20 ± 2) °C
Relative Humidity:	(50 ± 10) %
Atmospheric Pressure:	-

Calibration Location Jayhawks Laboratory (CL&GL)

Received Date 19 August 2022

Calibration Date 19 August 2022

Date of Issue 22 August 2022

Checked by

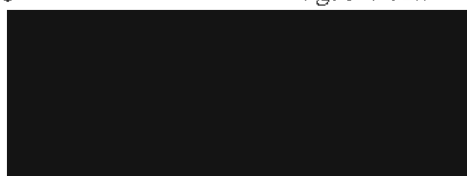

Act as Technical Manager

Approved by

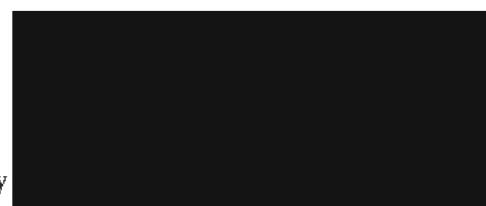

Representative of Managing Director

()
()
()
()
()

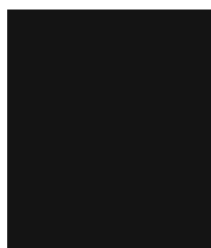

()
()
()
()
()



Certificate No.: C0-1908005/22

Page 2 of total 4 pages

Reference Method:

- The calibration method used was CP-178 based on an in-house method.
- This certificate can be traceable to the national standards, which is realized the shown measurement units according to the International System of Units (SI Units).

Reference Standard:

Type	pH Value	Lot No.	Due Date	Traceability
pH Standard Solution	4.01	081020	Jan. 22, 2023	NIMT
	7.01	020221	Jan. 18, 2023	
	10.00	091020	Feb. 7, 2023	

Type	Model	Serial No.	Certificate No.	Due Date	Traceability
Documenting Process Calibrator	753	3101007	10-0804001/22	Apr. 7, 2023	THC
Digital Thermometer with Sensor	1523 / 5622	1709138 / 4605984-005	10-1006004/22	Jun. 9, 2023	

Remark: This certificate is traceable to the International System of Unit (SI Unit) through:

- NIMT, National Institute of Metrology (Thailand).
- THC, Thai Heart Calibration Co., Ltd.

Measurement Results:

1. Function Simulated pH Meter

Standard Applied (mV)	Nominal Value (pH)	UUC Reading		Uncertainty (± mV)
		pH	mV	
177.48	4.00	4.01	177.4	0.060
0.00	7.00	7.00	0.0	0.060
-177.48	10.00	10.01	-177.4	0.060

UUC : Unit Under Calibration

Note : Adjust Curve to simulate pH (4,7,10)

Certificate No.: C0-1908005/22

Page 3 of total 4 pages

Measurement Results (Cont.):

2. Calibration of pH Electrode (Serial No.: 3322791)

pH Standard Solution (pH)	Measured Value		Uncertainty (± pH)
	(pH)	(mV)	
4.01	4.01	185.9	0.013
7.01	7.01	9.3	0.013
10.00	10.01	-164.9	0.013

Note : Adjust Curve to Buffer Solution pH (4,7,10)

Temperature stability of micro bath : $25 \pm 0.2^{\circ}\text{C}$

The above reported uncertainty of measurement is the expanded uncertainty obtained by multiplying the standard uncertainty with the coverage factor $k = 2.00$, providing a level of confidence approximately 95%.

Certificate No.: C0-1908005/22

Page 4 **of total** 4 **pages**

Reference Method:

- The calibration method used was CP-096 based on an in-house method.
- The temperature scale used was an ITS-90.
- This certificate can be traceable to the national standards, which is realized the shown measurement units according to the International System of Units (SI Units).

Reference Standard Instruments:

Type	Model	Serial No.	Cert. No.	Due Date	Traceability
Thermometer Readout	1529-R	B7C853	I0-1011001/21	Nov. 10, 2022	THC
Platinum Resistance Thermometer	5626	4854	C0A30047	Oct. 22, 2023	FLUKE
Liquid Bath	XORTS-40A	XO111019	I0-0306002/21	Jun. 3, 2023	THC

Remark: This certificate is traceable to the International System of Unit (SI Unit) through:

- THC, Thai Heart Calibration Co., Ltd.
- FLUKE, Fluke Corporation, U.S.A.

Measurement Results: (X) Without Adjustment

Dimension of probe : Diameter 4 mm. Sensor Type : RTD (PT100)

Immersion Depth (mm.)	Standard Reading (°C)	UUC Reading (°C)	Correction (°C)	Uncertainty (\pm °C)
120	22.00	22.0	0.00	0.060
120	25.00	25.0	0.00	0.060
120	28.00	28.0	0.00	0.060

UUC : Unit Under Calibration

The above reported uncertainty of measurement is the expanded uncertainty obtained by multiplying the standard uncertainty with the coverage factor $k = 2.00$, providing a level of confidence approximately 95%.

- End of Certificate -

Calibrated by

CERTIFICATE OF CALIBRATION

Certificate No.: C0-2007006/22

Page 1 **of total** 2 **pages**

Customer WATER ANALYSIS CENTER CO., LTD.
30/5 Soi Viphavadee 60, Viphavadee Rangsit Road,
Kwaeng Taladbangkhen, Khet Laksi, Bangkok 10210

Equipment Conductivity Meter

Manufacturer EUTECH

Model CON 2700

Serial No. 2657889

ID No. WWL 0136

Description -

Environmental Conditions Ambient Temperature: $(20 \pm 2) ^\circ\text{C}$
Relative Humidity: $(50 \pm 10) \%$
Atmospheric Pressure: -

Calibration Location Jayhawks Laboratory (CL&GL)

Received Date 20 July 2022

Calibration Date 20 July 2022

Date of Issue 21 July 2022

Checked by

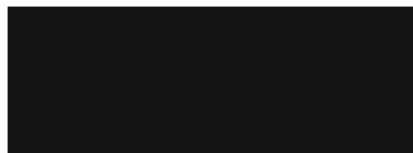

Act as Technical Manager

Approved by

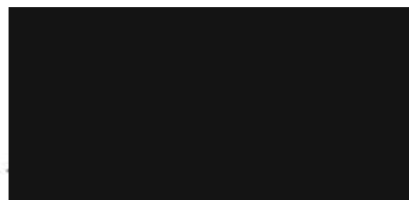

Representative of Managing Director

()
()
()
()
()

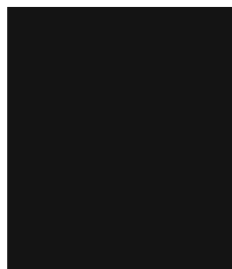

()
(✓)
()
()
()

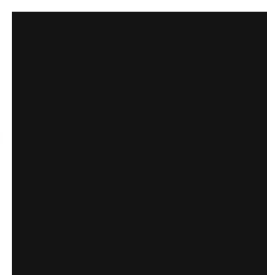

This calibration certificate shall not be reproduced other than in full except with the prior written approval of the Thai Heart Calibration Co., Ltd.

Certificate No.: C0-2007006/22

Page 2 of total 2 pages

Reference Method:

- The calibration method used was CP-177 based on an in-house method.
- This certificate can be traceable to the national standards, which is realized the shown measurement units according to the International System of Units (SI Units).

Reference Standard :

Material	Batch Value	Lot Number	Due Date	Traceability
Conductivity Standard Solution	151.1 $\mu\text{S/cm}$	S211008031	Jan. 18, 2023	SCP Science
	1.421 mS/cm	S220112015	May 16, 2023	

Remark: This certificate is traceable to the International System of Unit (SI Unit) through:

- SCP Science.

Measurement Results:

Conductivity Standard Solution	Measured Value	Correction	Uncertainty (\pm)
151.1 $\mu\text{S/cm}$	150.9 $\mu\text{S/cm}$	0.2 $\mu\text{S/cm}$	1.5 $\mu\text{S/cm}$
1.421 mS/cm	1.423 mS/cm	-0.002 mS/cm	0.0052 mS/cm

Note : Adjustment points: 151.1 $\mu\text{S/cm}$ 1.421 mS/cm

The above reported uncertainty of measurement is the expanded uncertainty obtained by multiplying the standard uncertainty with the coverage factor $k = 2.00$, providing a level of confidence approximately 95%.

- End of Certificate -

Calibrated by



Automation

AUTOMATION SERVICE CO.,LTD.

CALIBRATION LABORATORY

SV 201003/2023

Cert. No. WAC-065

Page 1 of 2

CERTIFICATE OF CALIBRATION

Instrument : DO Meter
Model : DO-31P
Serial No. : 780065
Manufacturer : TOA-DKK
Measuring Range : 0.00 ~ 20.00 mg/l

Machine : -
Location : -

Customer : Water Analysis Center Co.,Ltd.
1/94 Moo.5 T.Kanham, A.U-Thai
Ayutthaya 13210 Thailand

Date Of Received : 05 / 01 / 2023
Date Of Calibration : 05 / 01 / 2023

Ambient Condition : Temperature 25 °C
Humidity 50 % RH

Calibrated By :



Technician

Approved By :



Technical Manager

Date Of Issue : 09 / 01 / 2023

This Certificate may not be reproduced other than in full, except with the prior written approval of the head of the industrial instruments calibration center.



Automation

AUTOMATION SERVICE CO.,LTD.

CALIBRATION LABORATORY

Instrument : DO Meter
Model : DO-31P
Serial No. : 780065

Cert. No. WAC-065
Page 2 of 2

Calibrate Procedure

- ☐ This instrument was calibrated by comparison with standard solution (PH/ORP)
- ☐ This instrument was calibrated by comparison with scattering plate value (Turbidity)
- ☐ This instrument was calibrated by comparison with conductivity (Conductivity)
- ☒ This instrument was calibrated by comparison with Sodium sulfite anhydrous (DO)

Condition of this result of calibration

1). Reference Standard Solution

<u>Standard</u>	<u>Lot No</u>	<u>Batch.</u>	<u>Cert. No.</u>	<u>Due Date</u>
Sodium Sulfite Power	1.06657.0500	K54224057	-	30 Sep 2023

2). Traceability This certification is traceable to

- ☒ Merck KGaA 64271 Darmstadt
- ☐ DKK Corporation

Result Of Calibration

Standard Solution (mg/l) at 24.1°C		Before Adjust		After Adjust	
		Indicator	Error	Indicator	Error
Zero	0.00	0.05	+ 0.05	0.00	-
Span	8.25	7.13	- 1.12	8.25	-

DO Electrode No. OE270AA(5) S/N 111F0029

Calibrated By

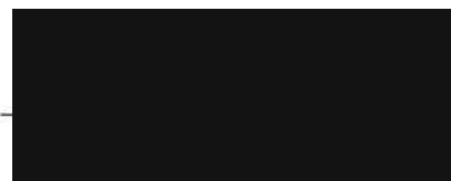

Technician

Certificate of Calibration

TEMPERATURE CONTROLLER ENCLOSURES



NSC-TISI-TIS 17025
CALIBRATION 0183

Certificate No.: MC 2207678

Page 1 of 3



Customer : Water Analysis Center Co., Ltd.
1/94 Moo 5, T.Kantham, A.U-Thai, Ayutthaya 13210.

Reference Job No. : 22-1601 Received Date : 12 July 2022

Description : Refrigerator

Manufacturer : SANDENINTERCOOL Model : SEC-1500SBD

Serial No. : SEC1500201A-0708-00304 ID. No. : WWL0038

Marking : Additionally for the purpose of identification by this laboratory a label marked
with this certificate number (MC 2207678) has been attached to the case.

Method : In-House calibration procedure MWI-T-033 this method is reference to
TLAS G-20 "Temperature Controlled Enclosures".

Location of Calibration : Water Analysis Center Co., Ltd. ; Laboratory.

Environmental Conditions : Ambient Temperature : (25.8 to 27.5) °C
Relative Humidity : (48.8 to 52.2) %

Date of Calibration : 12 July 2022 Date of Issue : 19 July 2022

Checked by :



(Calibration Supervisor)

Approved by :



(Technical Manager)

The uncertainties are for a confidence probability of approximately 95%

This certificate is issued in accordance with the conditions of accreditation granted by the National Standardization Council of Thailand-Office of the National Standardization Council that has assessed the measurement capability of the laboratory and its traceability to recognized national standards and to the units of measurement realized at the corresponding national standards laboratory. This certificate may not be reproduced other than in full except with the prior written approval of Master Calibration Co.,Ltd.

Certificate No.: MC 2207678

Page 2 of 3

The Reference Standard :

Description	Certificate No.	Serial No.	Due date
Data Acquisition/Switch Unit	MC 2114432	MY44096104	20 December 2022
With Thermocouple Type " T " ID. No.2/1 to 2/9			

This certificate is traceable to the international system of units maintained at:

- Master Calibration Co., Ltd.

1. Calibration Procedure:

This Instrument was calibration according to TLAS G-20 by comparison with calibrated thermocouple type T under no load condition. The Thermocouples were placed on nine points and located one thermocouple in each of the eight corners of the chamber and was away from the each wall of 5 cm to 10 cm. And placed the ninth thermocouple within 2.5 cm of the geometric center of the chamber.

Temperature Uniformity - the maximum difference of measured temperatures at any sensors and the measured temperature at the reference location which are observed at the same time or at as close an observation time as possible to determine the temperature pattern or homogeneity within the chamber under steady state conditions. The reference sensor should preferably be located at the geometric center of the chamber.

Temperature Stability - one-half of the greatest maximum difference of measured temperatures at any one sensor.

Overall Variation - The Difference of the maximum and minimum measured temperatures throughout observation.

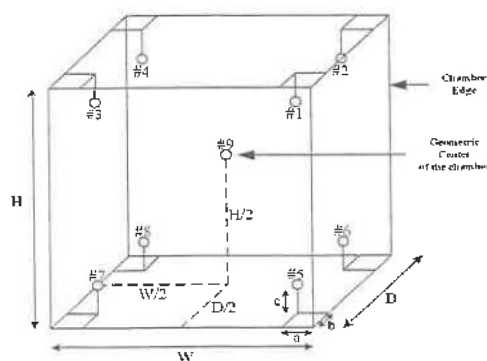

Figure 1 : Sensor Installation Location

Overall Ambient Temperature around the Chamber variation : 3.4 °C

Overall Line Voltage variation : 0.1 V

Chamber Size (W*H*D) : 171 cm x 157 cm x 60 cm

Checked by :



Certificate No.: MC 2207678

Page 3 of 3

2. Result of calibration :

Temperature Measurement Accuracy Test

Indicating Temperature (°C)	Measured Temperature (°C) at Spread Locations									Uncertainty (±°C)
	#1	#2	#3	#4	#5	#6	#7	#8	Ref. #9	
2.5	3.5	3.6	3.7	3.5	3.6	3.4	3.4	3.3	3.4	1.1

Chamber Characterization Result

Controller Temperature (°C)	Indicating Temperature (°C)	Temperature Stability (±°C)	Temperature Uniformity (°C)	Overall Variation (°C)
2.0	2.5	1.5	0.6	3.1

The reported uncertainty of measurement was based on a standard uncertainty multiplied by a coverage factor $k = 2$, providing a level of confidence of approximately 95 %.

This report will certify of the calibrated equipment only.

End of Certificate

Checked by :



Certificate of Calibration

TEMPERATURE CONTROLLER ENCLOSURES



NSC-TISI-TIS 17025
CALIBRATION 0183

Certificate No.: MC 2303684

Page 1 of 3



Customer : Water Analysis Center Co., Ltd.
1/94 Moo 5, T.Kantham, A.U-Thai, Ayutthaya 13210.

Reference Job No. : 23-0729 Received Date : 23 March 2023

Description : Oven

Manufacturer : Memmert Model : UF260

Serial No. : B620.0814 ID. No. : WWL0212

Marking : Additionally for the purpose of identification by this laboratory a label marked with this certificate number (MC 2303684) has been attached to the case.

Method : In-House calibration procedure MWI-T-033 this method is reference to TLAS G-20 "Temperature Controlled Enclosures".

Location of Calibration : Water Analysis Center Co., Ltd. ; Laboratory.

Environmental Conditions : Ambient Temperature : (27.1 to 29.3) °C
Relative Humidity : (38.0 to 72.2) %

Date of Calibration : 23 March 2023 Date of Issue : 24 March 2023

Checked by :



(Calibration Supervisor)

Approved by :



(Technical Manager)

The uncertainties are for a confidence probability of approximately 95%

This certificate is issued in accordance with the conditions of accreditation granted by the National Standardization Council of Thailand-Office of the National Standardization Council that has assessed the measurement capability of the laboratory and its traceability to recognized national standards and to the units of measurement realized at the corresponding national standards laboratory. This certificate may not be reproduced other than in full extent with the

Certificate No.: MC 2303684

Page 2 of 3

The Reference Standard :

Description	Certificate No.	Serial No.	Due date
Data Acquisition/Switch Unit	MC 2303173	MY41010916	9 March 2024
With Thermocouple Type " T " ID. No.17/1 to 17/9			

This certificate is traceable to the international system of units maintained at:

- Master Calibration Co., Ltd.

1. Calibration Procedure:

This Instrument was calibration according to TLAS G-20 by comparison with calibrated thermocouple type T under no load condition. The Thermocouples were placed on nine points and located one thermocouple in each of the eigh corners of the chamber and was away from the each wall of 5 cm to 10 cm. And placed the ninth thermocouple within 2.5 cm of the geometric center of the chamber.

Temperature Uniformity - the maximum difference of measured temperatures at any sensors and the measured temperature at the reference location which are observed at the same time or at as close an observation time as possible to determine the temperature pattern or homogeneity within the chamber under steady state conditions. The reference sensor should preferably be located at the geometric center of the chamber.

Temperature Stability - one-half of the greatest maximum difference of measured temperatures at any one sensor.

Overall Variation - The Difference of the maximum and minnum measured temperatures throughout observation.

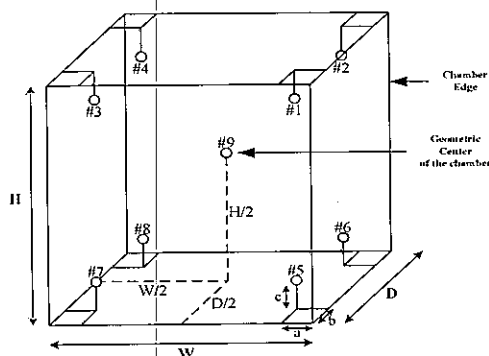

Figure 1 : Sensor Installation Location

Overall Ambient Temperature around the Chamber variation : 0.7 °C

Overall Line Voltage variation : 0.3 V

Chamber Size (W*H*D) : 65 cm x 80 cm x 50 cm

Certificate No.: MC 2303684

Page 3 of 3

2. Result of calibration :

Temperature Measurement Accuracy Test

Indicating Temperature (°C)	Measured Temperature (°C) at Spread Locations									Uncertainty (±°C)
	#1	#2	#3	#4	#5	#6	#7	#8	Ref. #9	
104	103.7	103.9	103.6	103.8	103.7	104.2	104.1	104.2	104.3	0.58
180	179.4	179.8	179.4	179.7	179.4	179.9	179.8	180.2	180.0	1.3

Chamber Characterization Result

Controller Temperature (°C)	Indicating Temperature (°C)	Temperature Stability (±°C)	Temperature Uniformity (°C)	Overall Variation (°C)
104	104	0.32	0.84	1.2
180	180	0.4	0.9	1.3

The reported uncertainty of measurement was based on a standard uncertainty multiplied by a coverage factor $k = 2$, providing a level of confidence of approximately 95 %.

This report will certify of the calibrated equipment only.

End of Certificate



Certificate of Calibration

Equipment:	Balance	Certificate No.: C01223710
Model:	BL 210S	Issued Date: 07 December 2022
Serial No. (or ID.):	15808131 (WWL 0022)	Job No.: KSPR2215461
Manufacturer:	Sartorius	Page: 1 of 2
Condition:	In condition	

Customer: Water Analysis Center Co., Ltd.
1/94 Moo 5, Rojana Industrial Park, Rojana Road,
Tambol Kanham, Amphur U-Thai, Ayutthaya 13210 Thailand

Environment Condition: Temperature 25 °C ± 0.9 °C
Humidity 48 %RH ± 4.9 %RH

Calibration Place: Water Analysis Center Co., Ltd. (ห้องเครื่องชั่ง)
1/94 Moo 5, Rojana Industrial Park, Rojana Road,
Tambol Kanham, Amphur U-Thai, Ayutthaya 13210 Thailand

Calibration By: Mr. Pradit Siriboot

Calibration Date: 07 December 2022

The Method used: In-house method, CAL-WI-47, based on UKAS Lab 14

Traceability: This certificate is traceable to the SI Units maintained by National Institute of Metrology (NIMT), Thailand through DKSH Technology Co., Ltd. Certificate No. C02221864

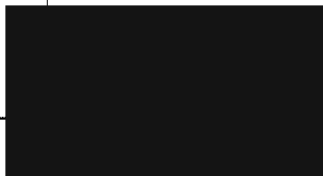

Person in charge



Authorized signatory

This certificate is issued the units of measurement according to the International System of Units (SI). It provides traceability of measurement to international or national standard or other recognized national standard laboratories.

The measurement uncertainty stated is the expanded uncertainty which is obtained from the standard uncertainty multiplied by the coverage factor ($k=2$) to provide a level of confidence of approximately 95%. It is determined in accordance with the Guide to Expression of Uncertainty in Measurement (GUM).

These results may be affected by deviations from specified conditions. The results relate only to the items tested, calibrated or sampled. The report shall not be reproduced except in full without approval of DKSH Technology Limited.

Calibration Results:

Without Adjustment

Eccentric Error: Weight to be 1/3 or 1/2 of Maximum capacity, taken from the center of the pan as a zero reference.

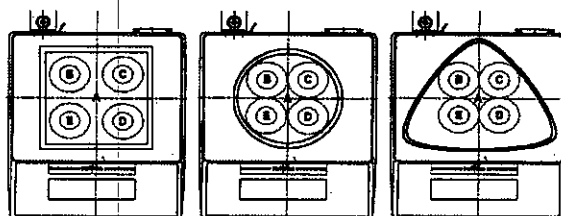

Nominal Test Value 100 (g)

Reference Points (g)				
A	B	C	D	E
-	0.0001	0.0001	-0.0002	-0.0001

Repeatability: Determination of the standard deviation of weighing balance., Readability 0.0001 (g)

Nominal test value (g)	Standard Deviation
20	0.00007
200	0.00007

Error of Indication from nominal or conventional mass value., Readability 0.0001 (g)

Nominal Value (g)	Conventional Mass (g)	Displayed Value (g)	Error of Indication (g)	Uncertainty (g)	k
1	1.00001	1.0000	0.0000	0.00012	2.08
2	2.00001	2.0000	0.0000	0.00012	2.08
5	5.00003	5.0000	0.0000	0.00012	2.07
10	10.00002	10.0000	0.0000	0.00013	2.07
20	20.00001	20.0000	0.0000	0.00013	2.06
50	50.00003	50.0000	0.0000	0.00014	2.04
70	70.00004	70.0001	0.0001	0.00017	2.02
100	100.00002	100.0001	0.0001	0.00018	2.01
120	120.00003	120.0001	0.0001	0.00022	2.01
150	150.00005	150.0003	0.0003	0.00024	2.00
200	200.00006	200.0004	0.0003	0.00030	2.00

The End of Certificate



บริษัท ไทยยูนิค จำกัด

THAI UNIQUE CO., LTD.

80-82 ถนนประชาธิปไตย แขวงบางขุนพรหม เขตพระนคร กรุงเทพฯ 10200

80-82 Prachathipatai Rd., Bangkhunphrom, Pranakorn, Bangkok 10200

Tel. 0-2629-0191-6, 0-2280-1787, Fax. 0-2280-1788, E-mail : thawatt@thaiunique.com, Website : www.thaiunique.com

PREVENTATIVE MAINTENANCE (PM) CHECK LIST

FOR ATOMIC ABSORPTION SPECTROMETER

Model & Serial Number: 240FS AA 8 M918230004

Customer : Water Analysis Center Co., Ltd.

Date: 27 Apr 2023

Safety

- ☒ Flame, Inspect/replace o-ring nebulizer, spray chamber and burner
- ☒ Flame, Clean nebulizer, spray chamber and burner
- ☒ Flame, Check liquid trap interlock, burner interlock, pressure relief bung interlock and shield interlock
- ☐ Furnace, Clean work head , electrode and shroud N/A
- ☐ Furnace, Clean PSD and PSD tray N/A
- ☐ Furnace, Check water pressure N/A
- ☒ Check drain tube
- ☒ Check exhaust system
- ☒ Check gas pressure sensor interlock
- ☒ Check and all gas hoses for SpectraAA
- ☒ Clean computer control

Optics

- ☒ Inspect/Replace that external optics surfaces
- ☒ Check Wavelength Accuracy the copper line at 323.0-326.0 nm = 324.6 nm
- ☒ Check that PMT % Gain the copper at 324.8 nm, 4 mA, 0.5 nm slit width, Gain = 39% (should be $\leq 64\%$ or $\leq 380V$)
- ☒ Flame, Check D2 lamp is work



บริษัท ไทยยูนิค จำกัด

THAI UNIQUE CO., LTD.

80-82 ถนนประชาธิปไตย แขวงบางขุนพรหม เขตพระนคร กรุงเทพฯ 10200

80-82 Prachathipatai Rd., Bangkhunphrom, Pranakorn, Bangkok 10200

Tel. 0-2629-0191-6, 0-2280-1787, Fax. 0-2280-1788, E-mail : thawatt@thaiunique.com, Website : www.thaiunique.com

Electronics

- ☒ Check power supply voltage
- ☒ Check cables and connectors
- ☒ Check/Clean all boards in the instrument
- ☐ Furnace, Check camera and align** N/A

**Option for Graphite Zeeman only

Mechanisms

- ☒ Flame, Check the burner adjuster
- ☐ Furnace, Check PSD accessories N/A

Analytical performance

- ☒ Clear the sample compartment
- ☒ Flame, Check uptake rate form 7.2-10.6 mL per minute = 9.8 mL/min
- ☒ Test Photometric noise, STDV = 0.0000 Abs (should be ≤ 0.00050 Abs)
- ☒ Flame, Test high solids nebulizer setting use

-Air/acet Cu 5 ppm = 0.85 Abs, and Precision
(%RSD)= 0.5 % (should be > 0.55 Abs and $< 0.5\%$ RSD)

or

-N20/Acet Cu 5 ppm = _____ Abs, and Precision
(%RSD)= _____ % (should be > 0.3 Abs and $< 0.5\%$ RSD)

- ☐ Furnace, Characteristic mass and sensitivity Cu 25 ppb = _____ Abs, and N/A
Precision (%RSD)= _____ % (should be ≥ 0.15 Abs and $\leq 4.0\%$ RSD)

SIGN :

Engineer



Customer





บริษัท ไทยยูนิค จำกัด

THAI UNIQUE CO., LTD.

80-82 ถนนประชาธิปไตย แขวงบางขุนพรหม เขตพระนคร กรุงเทพฯ 10200

80-82 Prachathipatai Rd., Bangkhunphrom, Pranakorn, Bangkok 10200

Tel. 0-2629-0191-6, 0-2280-1787, Fax. 0-2280-1788, E-mail : thawatt@thaiunique.com, Website : www.thaiunique.com

PREVENTATIVE MAINTENANCE (PM) CHECK LIST

FOR ATOMIC ABSORPTION SPECTROMETER

Model & Serial Number: 240Z AA & M918230004

Customer : Water Analysis Center Co., Ltd.

Date: 26 Apr 2023

Safety

- ☐ Flame, Inspect/replace o-ring nebulizer, spray chamber and burner N/A
- ☐ Flame, Clean nebulizer, spray chamber and burner N/A
- ☐ Flame, Check liquid trap interlock, burner interlock, pressure relief bung N/A
interlock and shield interlock
- ☒ Furnace, Clean work head, electrode and shroud
- ☒ Furnace, Clean PSD and PSD tray
- ☒ Furnace, Check water pressure
- ☒ Check drain tube
- ☒ Check exhaust system
- ☒ Check gas pressure sensor interlock
- ☒ Check and all gas hoses for SpectrAA
- ☒ Clean computer control

Optics

- ☒ Inspect/Replace that external optics surfaces
- ☒ Check Wavelength Accuracy the copper line at 323.0-326.0 nm = 324.7 nm
- ☒ Check that PMT % Gain the copper at 324.8 nm, 4 mA, 0.5 nm slit width, Gain = 49% (should be $\leq 64\%$ or $\leq 380V$)
- ☐ Flame, Check D2 lamp is work N/A



บริษัท ไทยยูนิค จำกัด

THAI UNIQUE CO., LTD.

80-82 ถนนประชาธิปไตย แขวงบางขุนพรหม เขตพระนคร กรุงเทพฯ 10200

80-82 Prachathipatai Rd., Bangkhunphrom, Pranakorn, Bangkok 10200

Tel. 0-2629-0191-6, 0-2280-1787, Fax. 0-2280-1788, E-mail : thawai@thaiunique.com, Website : www.thaiunique.com

Electronics

- ☒ Check power supply voltage
- ☒ Check cables and connectors
- ☒ Check/Clean all boards in the instrument
- ☒ Furnace, Check camera and align**

**Option for Graphite Zeeman only

Mechanisms

- ☐ Flame, Check the burner adjuster *N/A*
- ☒ Furnace, Check PSD accessories

Analytical performance

- ☒ Clear the sample compartment
- ☐ Flame, Check uptake rate form 7.2-10.6 mL per minute = _____ mL/min . *N/A*
- ☒ Test Photometric noise, STDV = *0.0002* Abs (should be ≤ 0.00050 Abs)
- ☐ Flame, Test high solids nebulizer setting use *N/A*
 - Air/acet Cu 5 ppm = _____ Abs, and Precision
 - (%RSD)= _____ % (should be > 0.55 Abs and $< 0.5\%$ RSD)
 - or
 - N20/Acet Cu 5 ppm = _____ Abs, and Precision
 - (%RSD)= _____ % (should be > 0.3 Abs and $< 0.5\%$ RSD)
- ☒ Furnace, Characteristic mass and sensitivity Cu 25 ppb = *0.49* Abs, and Precision (%RSD)= *1.7* % (should be ≥ 0.15 Abs and $\leq 4.0\%$ RSD)

SIGN :

Engineer



Customer



BSC Certification Test Report

Page 1 of 6

Certificate No. : M01075/22

Customer Name : LABORATORY WATER ANALYSIS CENTER COMPANY LIMITED

Customer Address : 1/94 Moo 5 T.Kanharm, A.U-Thai,
Phra Nakhon Si Ayutthaya 13210

Equipment : Biological Safety Cabinet **Class** II **Type** A2

Manufacturer : Microtech

Model : V6-T

Serial No. : 0972

ID No. : WWL0084

Were in accordance with ☒ EN 12469 ☐ NSF 49 ☐ Manufacturer's specification

Test Date : 23/09/2022

Due Date : 23/09/2023 *or after HEPA filters are replaced or unit is moved*

Test by : 

Approved by : 

Authorized Signatory

Issued Date : 26/09/2022

This calibration certificate documents the traceability to national standards, which realize the unit of measurement according to the International System of Units (SI).

This certificate may not be reproduced other than in full except with the prior written approval of the Megafil Company Limited.

Certificate No. : M01075/22

Procedure Used :

- : European Standard EN12469 : 2000 has the status of British Standard, Biotechnology Performance criteria for microbiological safety cabinets.
- : NSF International Standard / American National Standard NSF / ANSI 49-2008 Biosafety Cabinet : Design, Construction, Performance and Field Certification.
- : Australian Standard : AS 1807.23-2000 Determination of intensity of radiation from germicidal ultraviolet lamps.
- : Manufacturer's specification.

1. Downflow velocity test.

Measurement Information

No. of Rows	No. of Readings	Grid Spacing Front-Back	Grid Spacing Side-Side	Probe height Above sash
2	8	1/4,3/4	1/8,3/8	100mm

Measurement Data.

0.36	0.42	0.43	0.41
0.40	0.34	0.34	0.33

Average velocity 0.38 m/s (75 FPM.) **Velocity range** 0.25-0.50 m/s (49-98 FPM.)

Uniformity(EN: +/-20%avg.) 0.30 - 0.46 m/s (60 - 90 FPM.)

Supply filter dimension 24 x 72 (inch x inch) **Supply filter area** 10.69 SQ.FT

Downflow volume (Q) 802 CFM.

Result Summary ☒ **Pass** ☐ **Fail**

Equipment used : Thermo Anemometer **Model** 425 **S/N :** 02623979 **Calibration date :** 14/07/2022

Certificate No. : M01075/22

2. Inflow velocity test.

Select method. : ☐ DIM ☒ Exhaust velocity. ☐ MFG's Specifications

0.53	0.47	0.48	0.50	0.51
0.57	0.46	0.52	0.53	0.50
0.54	0.57	0.55	0.52	0.53
0.53	0.51	0.57	0.54	0.51
0.51	0.48	0.53	0.55	0.56

Average Inflow velocity 0.44 m/s (86 FPM.) Velocity range ≥0.40 m/s (≥79 FPM.)

Inflow dimension 8 x 72 (inch x inch) Inflow area 4.00 SQ.FT

Inflow volume(Q) 344 CFM

Result Summary ☒ Pass ☐ Fail

Adjustments Required ☐ Fan Speed ☐ Damper

Equipment used : Thermo Anemometer Model 425 S/N : 02623979 Calibration date : 14/07/2022

3. HEPA filter leak test.

Measurement Data

HEPA Filter	PAO Upstream Conc.(calculated)	Specification	Measured leak penetration
Supply HEPA Filter	<u>18</u> µg/l.	<0.003%	<u><0.003%</u>
Exhaust HEPA Filter	<u>18</u> µg/l.	<0.003%	<u><0.003%</u>

Certificate No. : M01075/22

Leak location

Supply HEPA Filter

Back



Exhaust HEPA Filter

Back



Result Summary

☒ **Pass**

☐ **Fail**

Equipment used : Aerosol Photometer **Model** 2I **S/N :** 26468 **Calibration date** 14/07/2022

Equipment used : Smoke Generator **Model** TDA-6D **S/N :** 26530

4. Airflow smoke patterns test

Measurement Information

1. Downflow Pattern test : Smoke shall be passed from one end of the cabinet to the other, along the centerline of the work surface, at a height of 4 inch (10 cm) above the top of the access opening
2. View screen retention test : Smoke shall be passed from one end of the cabinet to the other, 1.0 in (2.5 cm) behind the view screen, at a height 6.0 inch (15 cm) above the top of the access opening.
3. Work opening edge retention test : Smoke shall be passed along the entire perimeter of the work opening
Particular attention should be paid to corners and vertical edges.
4. Sash/window seal test : Smoke shall be passed up the inside of the window 2 in (5 cm) from the sides and along the top of the work area.

Certificate No. : M01075/22

Result Summary

Downflow Pattern test	<input checked="" type="checkbox"/> Accept	<input type="checkbox"/> Non-Conforming
View screen retention test	<input checked="" type="checkbox"/> Accept	<input type="checkbox"/> Non-Conforming
Work opening edge retention test	<input checked="" type="checkbox"/> Accept	<input type="checkbox"/> Non-Conforming
Sash/window seal test	<input checked="" type="checkbox"/> Accept	<input type="checkbox"/> Non-Conforming

5. Site installation

Sash Alarm.	<input type="checkbox"/> Pass	<input type="checkbox"/> Fail	<input checked="" type="checkbox"/> N/A
Interlock System.	<input type="checkbox"/> Pass	<input type="checkbox"/> Fail	<input checked="" type="checkbox"/> N/A
Exhaust System Performance	<input type="checkbox"/> Pass	<input type="checkbox"/> Fail	<input checked="" type="checkbox"/> N/A

Remark / Recommendation

ระบบ Site installation ไม่มีการตรวจสอบ เนื่องจากตู้ไม่มีฟังก์ชันนี้

6. Illumination Test (Lighting) : Option

Lighting should be adequate for safe working within the cabinet. Illumination measured at the work surface.

Lux

620	965	938	561
867	1446	1492	768

Remark :

Certificate No. : M01075/22

7. Ultraviolet Lamp Test (UV) : Option

Ultraviolet radiation where UV Lamp are fitted, the intensity of radiation at a wavelength of 254 nm.

Shall be not less than 400 mW/m² when measures at work floor surface.

mW/m²

720	1510	1540	760
470	980	990	450

Remark :

-o0o-



เอกสารแนบที่ 3-7

มาตรฐานคุณภาพสิ่งแวดล้อม



ประกาศคณะกรรมการสิ่งแวดล้อมแห่งชาติ
ฉบับที่ ๒๔ (พ.ศ. ๒๕๔๗)
เรื่อง กำหนดมาตรฐานคุณภาพอากาศในบรรยากาศโดยทั่วไป

อาศัยอำนาจตามความในมาตรา ๓๒ และมาตรา ๓๔ แห่งพระราชบัญญัติส่งเสริมและรักษาคุณภาพสิ่งแวดล้อมแห่งชาติ พ.ศ. ๒๕๓๕ อันเป็นพระราชบัญญัติที่มีบทบัญญัติบางประการเกี่ยวกับการจำกัดสิทธิและเสรีภาพของบุคคล ซึ่งมาตรา ๒๙ ประกอบกับมาตรา ๓๕ มาตรา ๔๘ มาตรา ๕๐ และมาตรา ๕๑ ของรัฐธรรมนูญแห่งราชอาณาจักรไทยบัญญัติให้กระทำได้โดยอาศัยอำนาจตามบทบัญญัติแห่งกฎหมาย คณะกรรมการสิ่งแวดล้อมแห่งชาติ จึงได้มีมติในคราวการประชุมครั้งที่ ๒/๒๕๔๗ เมื่อวันที่ ๒๔ กุมภาพันธ์ ๒๕๔๗ ให้ปรับปรุงแก้ไขมาตรฐานคุณภาพอากาศในบรรยากาศโดยทั่วไป ดังต่อไปนี้

ข้อ ๑ ให้ยกเลิกความใน (๔) ของข้อ ๒ แห่งประกาศคณะกรรมการสิ่งแวดล้อมแห่งชาติ ฉบับที่ ๑๐ (พ.ศ. ๒๕๓๘) ออกตามความในพระราชบัญญัติส่งเสริมและรักษาคุณภาพสิ่งแวดล้อมแห่งชาติ พ.ศ. ๒๕๓๕ เรื่อง กำหนดมาตรฐานคุณภาพอากาศในบรรยากาศโดยทั่วไป และให้ใช้ความต่อไปนี้แทน

“(๔) ค่าเฉลี่ยของก๊าซซัลเฟอร์ไดออกไซด์ ในเวลา ๒๔ ชั่วโมง จะต้องไม่เกิน ๐.๑๒ ส่วนในล้านส่วน หรือไม่เกิน ๐.๓๐ มิลลิกรัมต่อลูกบาศก์เมตร และค่ามัธยฐานเลขคณิต (Arithmetic Mean) ในเวลา ๑ ปี จะต้องไม่เกิน ๐.๐๔ ส่วนในล้านส่วน หรือไม่เกิน ๐.๑๐ มิลลิกรัมต่อลูกบาศก์เมตร”

ข้อ ๒ ให้ยกเลิกความใน (๒) และ (๓) ของข้อ ๔ แห่งประกาศคณะกรรมการสิ่งแวดล้อมแห่งชาติ ฉบับที่ ๑๐ (พ.ศ. ๒๕๓๘) ออกตามความในพระราชบัญญัติส่งเสริมและรักษาคุณภาพสิ่งแวดล้อมแห่งชาติ พ.ศ. ๒๕๓๕ เรื่อง กำหนดมาตรฐานคุณภาพอากาศในบรรยากาศโดยทั่วไป และให้ใช้ความต่อไปนี้แทน

“(๒) ค่าเฉลี่ยของฝุ่นละอองขนาดไม่เกิน ๑๐ ไมครอน ในเวลา ๒๔ ชั่วโมง จะต้องไม่เกิน ๐.๑๒ มิลลิกรัมต่อลูกบาศก์เมตร และค่ามัชฌิมเลขคณิต (Arithmetic Mean) ในเวลา ๑ ปี จะต้องไม่เกิน ๐.๐๕ มิลลิกรัมต่อลูกบาศก์เมตร

(๓) ค่าเฉลี่ยของฝุ่นละอองรวมหรือฝุ่นละอองขนาดไม่เกิน ๑๐๐ ไมครอน ในเวลา ๒๔ ชั่วโมง จะต้องไม่เกิน ๐.๓๓ มิลลิกรัมต่อลูกบาศก์เมตร และค่ามัชฌิมเลขคณิต (Arithmetic Mean) ในเวลา ๑ ปี จะต้องไม่เกิน ๐.๑๐ มิลลิกรัมต่อลูกบาศก์เมตร”

ประกาศ ณ วันที่ ๙ สิงหาคม พ.ศ. ๒๕๔๗



รองนายกรัฐมนตรี

ปฏิบัติหน้าที่ประธานคณะกรรมการสิ่งแวดล้อมแห่งชาติ

ราชกิจจานุเบกษา ฉบับประกาศทั่วไป เล่ม ๑๒๑ ตอนพิเศษ ๑๐๔ ง วันที่ ๒๒ กันยายน ๒๕๔๗

ประกาศกระทรวงทรัพยากรธรรมชาติและสิ่งแวดล้อม

เรื่อง กำหนดมาตรฐานควบคุมระดับเสียงและความสั่นสะเทือนจากการทำเหมืองหิน

โดยที่ได้มีการปฏิรูประบบราชการ โดยให้มีการจัดตั้งกระทรวงทรัพยากรธรรมชาติและสิ่งแวดล้อมขึ้นมา และให้อำนาจของกระทรวงวิทยาศาสตร์ เทคโนโลยีและสิ่งแวดล้อม ในส่วนที่เกี่ยวข้องกับพระราชบัญญัติส่งเสริมและรักษาคุณภาพสิ่งแวดล้อมแห่งชาติ พ.ศ. ๒๕๓๕ ไปเป็นของกระทรวงทรัพยากรธรรมชาติและสิ่งแวดล้อม จึงเห็นสมควรแก้ไขปรับปรุงประกาศกระทรวงวิทยาศาสตร์ เทคโนโลยีและสิ่งแวดล้อม เรื่อง กำหนดมาตรฐานควบคุมระดับเสียงและความสั่นสะเทือนจากการทำเหมืองหิน

อาศัยอำนาจตามความในมาตรา ๕๕ แห่งพระราชบัญญัติส่งเสริมและรักษาคุณภาพสิ่งแวดล้อมแห่งชาติ พ.ศ. ๒๕๓๕ แก้ไขโดยมาตรา ๑๑๔ แห่งพระราชกฤษฎีกาแก้ไขบทบัญญัติให้สอดคล้องกับการโอนอำนาจหน้าที่ของส่วนราชการ ให้เป็นไปตามพระราชบัญญัติปรับปรุงกระทรวง ทบวง กรม พ.ศ. ๒๕๔๕ พ.ศ. ๒๕๔๕ อันเป็นพระราชบัญญัติที่มีบทบัญญัติบางประการเกี่ยวกับการจำกัดสิทธิและเสรีภาพของบุคคล ซึ่งมาตรา ๒๕ ประกอบกับมาตรา ๓๕ มาตรา ๔๘ มาตรา ๕๐ และมาตรา ๕๑ ของรัฐธรรมนูญแห่งราชอาณาจักรไทยบัญญัติให้กระทำได้ โดยอาศัยอำนาจตามบทบัญญัติแห่งกฎหมาย รัฐมนตรีว่าการกระทรวงทรัพยากรธรรมชาติและสิ่งแวดล้อม โดยคำแนะนำของคณะกรรมการควบคุมมลพิษ และโดยความเห็นชอบของคณะกรรมการสิ่งแวดล้อมแห่งชาติ จึงออกประกาศไว้ ดังต่อไปนี้

ข้อ ๑ ให้ยกเลิกประกาศกระทรวงวิทยาศาสตร์ เทคโนโลยีและสิ่งแวดล้อม เรื่อง กำหนดมาตรฐานควบคุมระดับเสียงและความสั่นสะเทือนจากการทำเหมืองหิน ลงวันที่ ๒๓ พฤศจิกายน พ.ศ. ๒๕๓๕

ข้อ ๒ ในประกาศนี้

“การทำเหมืองหิน” หมายความว่า การประกอบกิจการระเบิดและข่อยหิน ตามกฎหมายว่าด้วยแร่ หรือการประกอบกิจการโรงงานเกี่ยวกับการไม่ บด หรือข่อยหิน ตามกฎหมายว่าด้วยโรงงาน

“ค่าระดับเสียงสูงสุด” หมายความว่า ค่าระดับเสียงสูงสุดที่เกิดขึ้นในขณะใดขณะหนึ่งระหว่างการตรวจวัดระดับเสียง โดยมีหน่วยเป็นเดซิเบลเอ หรือ dB (A)

“ค่าระดับเสียงเฉลี่ย ๘ ชั่วโมง” หมายความว่า ค่าระดับเสียงคงที่ที่มีพลังงานเทียบเท่าระดับเสียงที่เกิดขึ้นจริง มีระดับเสียงเปลี่ยนแปลงตามเวลาในช่วง ๘ ชั่วโมง (๘ hours A-weighted Equivalent Continuous Sound Level) ซึ่งเรียกโดยย่อว่า Leq ๘ hr โดยมีหน่วยเป็นเดซิเบลเอ หรือ dB (A)

“ค่าระดับเสียงเฉลี่ย ๒๔ ชั่วโมง” หมายความว่า ค่าระดับเสียงคงที่ที่มีพลังงานเทียบเท่าระดับเสียงที่เกิดขึ้นจริง ซึ่งมีระดับเสียงเปลี่ยนแปลงตามเวลาในช่วง ๒๔ ชั่วโมง (๒๔ hours A-weighted Equivalent Continuous Sound Level) ซึ่งเรียกโดยย่อว่า Leq ๒๔ hr โดยมีหน่วยเป็นเดซิเบลเอ หรือ dB (A)

“มาตรฐานระดับเสียง” หมายความว่า เครื่องวัดระดับเสียงตามมาตรฐาน ฉบับที่ ๖๕๑, ฉบับที่ ๘๐๔ หรือฉบับที่ ๖๑๖๗๒ ของคณะกรรมการระหว่างประเทศ ว่าด้วยเทคนิคไฟฟ้า ซึ่งเรียกโดยย่อว่า ไอ อี ซี (International Electrotechnical Commission, IEC) หรือเครื่องวัดระดับเสียงอื่นที่เทียบเท่ามาตรฐาน ฉบับที่ ๖๑๖๗๒

“มาตรฐานสันสะท้อน” หมายความว่า เครื่องวัดความสันสะท้อนตามมาตรฐานองค์การระหว่างประเทศ ว่าด้วยมาตรฐาน (International Organization for Standardization) ที่ ISO ๔๘๖๖

ข้อ ๓ ให้กำหนดมาตรฐานควบคุมระดับเสียงจากการทำเหมืองหินไว้ ดังต่อไปนี้

- (๑) ค่าระดับเสียงสูงสุด ไม่เกิน ๑๑๕ เดซิเบลเอ
- (๒) ค่าระดับเสียงเฉลี่ย ๘ ชั่วโมง ไม่เกิน ๙๕ เดซิเบลเอ
- (๓) ค่าระดับเสียงเฉลี่ย ๒๔ ชั่วโมง ไม่เกิน ๙๐ เดซิเบลเอ

ข้อ ๔ การตรวจวัดระดับเสียงจากการทำเหมืองหิน ให้ทำตามขั้นตอน ดังต่อไปนี้

(๑) การตรวจวัดค่าระดับเสียงสูงสุด ให้ใช้มาตรฐานระดับเสียงตรวจวัดระดับเสียงเป็นค่า SPL (Sound Pressure Level) ในขณะระเบิดหิน

(๒) การตรวจวัดค่าระดับเสียงเฉลี่ย ๘ ชั่วโมง ให้ใช้มาตรฐานระดับเสียงตรวจวัดระดับเสียงอย่างต่อเนื่องตลอดเวลา ๘ ชั่วโมง ที่มีการไม่ บด และย่อยหิน

(๓) การตรวจวัดค่าระดับเสียงเฉลี่ย ๒๔ ชั่วโมง ให้ใช้มาตรฐานระดับเสียงตรวจวัดระดับเสียงอย่างต่อเนื่องตลอดเวลา ๒๔ ชั่วโมงใดๆ

(๔) การตั้งไมโครโฟนของมาตรระดับเสียงให้ตั้งในบริเวณขอบของเขตประธานบัตรหรือเขตประกอบการ หรือขอบด้านนอกของเขตกันชน (Buffer Zone) และในเขตที่มีการร้องเรียน ตามวิธีการที่องค์การระหว่างประเทศ ว่าด้วยมาตรฐาน (International Organization for Standardization) กำหนดไว้ตาม ISO Recommendation R ๑๕๕๖ ซึ่งมีรายละเอียดตามที่กำหนดไว้ในภาคผนวก ๑ท้ายประกาศนี้

ข้อ ๕ การคำนวณค่าระดับเสียงจะต้องเป็นไปตามวิธีการที่องค์การระหว่างประเทศ ว่าด้วยมาตรฐาน (International Organization for Standardization) กำหนด ซึ่งมีรายละเอียดตามที่กำหนดไว้ในภาคผนวก ๒ ท้ายประกาศนี้

ข้อ ๖ ให้กำหนดมาตรฐานความสั่นสะเทือนจากการทำเหมืองหินไว้ ดังต่อไปนี้

(๑) ความถี่ ๑ เฮิรตซ์ ความเร็วของอนุภาคไม่เกิน ๔.๗ มิลลิเมตรต่อวินาที และการขจัดไม่เกิน ๐.๓๕ มิลลิเมตร

(๒) ความถี่ ๒ เฮิรตซ์ ความเร็วของอนุภาคไม่เกิน ๕.๔ มิลลิเมตรต่อวินาที และการขจัดไม่เกิน ๐.๓๕ มิลลิเมตร

(๓) ความถี่ ๓ เฮิรตซ์ ความเร็วของอนุภาคไม่เกิน ๑๒.๗ มิลลิเมตรต่อวินาที และการขจัดไม่เกิน ๐.๖๗ มิลลิเมตร

(๔) ความถี่ ๔ เฮิรตซ์ ความเร็วของอนุภาคไม่เกิน ๑๒.๗ มิลลิเมตรต่อวินาที และการขจัดไม่เกิน ๐.๕๑ มิลลิเมตร

(๕) ความถี่ ๕ เฮิรตซ์ ความเร็วของอนุภาคไม่เกิน ๑๒.๗ มิลลิเมตรต่อวินาที และการขจัดไม่เกิน ๐.๔๐ มิลลิเมตร

(๖) ความถี่ ๖ เฮิรตซ์ ความเร็วของอนุภาคไม่เกิน ๑๒.๗ มิลลิเมตรต่อวินาที และการขจัดไม่เกิน ๐.๓๔ มิลลิเมตร

(๗) ความถี่ ๗ เฮิรตซ์ ความเร็วของอนุภาคไม่เกิน ๑๒.๗ มิลลิเมตรต่อวินาที และการขจัดไม่เกิน ๐.๒๕ มิลลิเมตร

(๘) ความถี่ ๘ เฮิรตซ์ ความเร็วของอนุภาคไม่เกิน ๑๒.๗ มิลลิเมตรต่อวินาที และการขจัดไม่เกิน ๐.๒๕ มิลลิเมตร

(๙) ความถี่ ๙ เฮิรตซ์ ความเร็วของอนุภาคไม่เกิน ๑๒.๗ มิลลิเมตรต่อวินาที และการขจัดไม่เกิน ๐.๒๓ มิลลิเมตร

(๓๕) ความถี่ ๓๕ เฮิรตซ์ ความเร็วของอนุภาคไม่เกิน ๔๔.๐ มิลลิเมตรต่อวินาที และการจัด
ไม่เกิน ๐.๒๐ มิลลิเมตร

(๓๖) ความถี่ ๓๖ เฮิรตซ์ ความเร็วของอนุภาคไม่เกิน ๔๕.๒ มิลลิเมตรต่อวินาที และการจัด
ไม่เกิน ๐.๒๐ มิลลิเมตร

(๓๗) ความถี่ ๓๗ เฮิรตซ์ ความเร็วของอนุภาคไม่เกิน ๔๖.๕ มิลลิเมตรต่อวินาที และการจัด
ไม่เกิน ๐.๒๐ มิลลิเมตร

(๓๘) ความถี่ ๓๘ เฮิรตซ์ ความเร็วของอนุภาคไม่เกิน ๔๗.๘ มิลลิเมตรต่อวินาที และการจัด
ไม่เกิน ๐.๒๐ มิลลิเมตร

(๓๙) ความถี่ ๓๙ เฮิรตซ์ ความเร็วของอนุภาคไม่เกิน ๔๙.๐ มิลลิเมตรต่อวินาที และการจัด
ไม่เกิน ๐.๒๐ มิลลิเมตร

(๔๐) ความถี่ตั้งแต่ ๔๐ เฮิรตซ์ขึ้นไป ความเร็วของอนุภาคไม่เกิน ๕๐.๘ มิลลิเมตรต่อวินาที
และการจัดไม่เกิน ๐.๒๐ มิลลิเมตร

ข้อ ๓ การตรวจวัดระดับความสั่นสะเทือนจากการทำเหมืองหินให้ทำในบริเวณขอบของ
เขตประทานบัตร หรือเขตประกอบการ หรือขอบด้านนอกของเขตกันชน (Buffer Zone) โดยใช้มาตร
ความสั่นสะเทือนตามมาตรฐานองค์การระหว่างประเทศ ว่าด้วยมาตรฐาน (International Organization
for Standardization) ที่ ISO ๔๘๖๖ โดยการตรวจวัดความสั่นสะเทือนให้เป็นไปตามมาตรฐาน DIN
๔๑๕๐ ซึ่งมีรายละเอียดตามที่กำหนดไว้ในภาคผนวก ๓ ท้ายประกาศนี้

ข้อ ๔ ประกาศนี้ให้ใช้บังคับนับตั้งแต่วันถัดจากวันที่ประกาศในราชกิจจานุเบกษาเป็นต้นไป

ประกาศ ณ วันที่ ๓ พฤศจิกายน พ.ศ. ๒๕๔๘



รัฐมนตรีว่าการกระทรวงทรัพยากรธรรมชาติและสิ่งแวดล้อม

ภาคผนวก ๑

ท้าย

ประกาศกระทรวงทรัพยากรธรรมชาติและสิ่งแวดล้อม

เรื่อง กำหนดมาตรฐานควบคุมระดับเสียงและความสั่นสะเทือนจากการทำเหมืองหิน

วิธีการตรวจวัดระดับเสียง

๑. การวัดระดับเสียงบริเวณภายนอกอาคาร (Outdoor Measurement)

การติดตั้งไมโครโฟนของมาตรระดับเสียงควรห่างจากกำแพง สิ่งปลูกสร้างหรือวัสดุที่ทำให้เกิดการสะท้อนเสียงอย่างน้อย ๓.๕ เมตร และสูงจากพื้น ๑.๒ – ๑.๕ เมตร

๒. การตรวจวัดระดับเสียงบริเวณภายในอาคาร (Indoor Measurement)

การติดตั้งไมโครโฟนของมาตรระดับเสียงควรห่างจากกำแพงอย่างน้อย ๑ เมตร และประมาณ ๑.๕ เมตร จากหน้าต่าง และให้สูงจากพื้น ๑.๒ – ๑.๕ เมตร

ภาคผนวก ๒

ท้าย

ประกาศกระทรวงทรัพยากรธรรมชาติและสิ่งแวดล้อม

เรื่อง กำหนดมาตรฐานควบคุมระดับเสียงและความสั่นสะเทือนจากการทำเหมืองหิน

การคำนวณค่าระดับเสียงเฉลี่ย (Equivalent Sound Level, L_{eq})

สามารถคำนวณได้ตามสมการ

$$L_{eq} = 10 \log \left[\frac{1}{100} \sum_{i=1}^n f_i 10^{0.1 L_{Ai}} \right]$$

เมื่อ L_{Ai} = ค่าระดับเสียงในหน่วยเดซิเบลเอ ในช่วงเวลาที่ i

f_i = ช่วงเวลาที่ทำการตรวจวัดระดับเสียงช่วงที่ i คิดเป็นร้อยละ
ของเวลาที่ทำการตรวจวัดทั้งหมด

$$= (t_i \times 100) / T$$

โดยที่ t_i = ช่วงเวลาที่ทำการตรวจวัดที่ i คิดเป็นชั่วโมง

$$T = \text{ช่วงเวลาที่ทำการตรวจวัดทั้งหมด} = \sum t_i$$

เมื่อหาค่าระดับเสียงเฉลี่ยทุกชั่วโมงได้ จะหาค่าระดับเสียงเฉลี่ยในช่วงเวลา T ชั่วโมง

ซึ่งสามารถคำนวณได้จากสมการ

$$L_{eq(T)} = 10 \log \left[\frac{1}{T} \sum_{i=1}^n 10^{0.1 L_{eqi}} \right]$$

โดยที่ $L_{eq(T)}$ = ค่าระดับเสียงต่อเนื่องในช่วงเวลา T ชั่วโมง

L_{eqi} = ค่าเฉลี่ยระดับเสียงต่อเนื่อง ๑ ชั่วโมง ในชั่วโมงที่ i

ในกรณีที่ T = ๒๔ ชั่วโมง

$$L_{eq(24)} = 10 \log \left[\frac{1}{24} \sum_{i=1}^n 10^{0.1 L_{eqi}} \right]$$

ในกรณีที่ T = ๘ ชั่วโมง

$$L_{eq}(8) = 10 \log \left[\frac{1}{8} \sum_{i=1}^n 10^{0.1 L_{eqi}} \right]$$

ภาคผนวก ๓

ท้าย

ประกาศกระทรวงทรัพยากรธรรมชาติและสิ่งแวดล้อม

เรื่อง กำหนดมาตรฐานควบคุมระดับเสียงและความสั่นสะเทือนจากการทำเหมืองหิน

วิธีการตรวจวัดความสั่นสะเทือน (DIN ๔๑๕๐)

๑. การติดตั้งหัววัดความสั่นสะเทือนบนพื้นดิน ให้ใช้อุปกรณ์หรือวัสดุอื่นใดมาทำ

การ

ยึดหรือติดตั้งหัววัดความสั่นสะเทือนให้มั่นคง โดยต้องทำให้หัววัดความสั่นสะเทือนไม่สามารถขยับเคลื่อนไหวยจากตำแหน่งที่ติดตั้งในขณะที่ทำการตรวจวัดได้

๒. การติดตั้งหัววัดความสั่นสะเทือนบนฐานคอนกรีตด้านนอกสิ่งก่อสร้าง ให้ทำการตรวจวัดที่บริเวณฐานคอนกรีตที่อยู่ระดับเดียวกับพื้นดิน หรือฐานคอนกรีตที่มีความสูงจากพื้นดินไม่เกิน ๐.๕ เมตร โดยให้ทำการยึดหรือติดตั้งหัววัดความสั่นสะเทือนให้มั่นคง



ประกาศคณะกรรมการสิ่งแวดล้อมแห่งชาติ

ฉบับที่ ๘ (พ.ศ. ๒๕๓๗)

ออกตามความในพระราชบัญญัติส่งเสริมและรักษาคุณภาพสิ่งแวดล้อมแห่งชาติ

พ.ศ. ๒๕๓๕

เรื่อง กำหนดมาตรฐานคุณภาพน้ำในแหล่งน้ำผิวดิน

อาศัยอำนาจตามความในมาตรา ๓๒ (๑) แห่งพระราชบัญญัติส่งเสริมและรักษาคุณภาพสิ่งแวดล้อมแห่งชาติ พ.ศ. ๒๕๓๕ คณะกรรมการสิ่งแวดล้อมแห่งชาติประกาศกำหนดมาตรฐานคุณภาพน้ำในแหล่งน้ำผิวดิน ไว้ดังต่อไปนี้

หมวด ๑

บททั่วไป

ข้อ ๑ ในประกาศนี้

“แหล่งน้ำผิวดิน” หมายถึง แม่น้ำ ลำคลอง หนอง บึง ทะเลสาบ อ่างเก็บน้ำ และแหล่งน้ำสาธารณะอื่นๆ ที่อยู่ในพื้นแผ่นดิน ซึ่งหมายความรวมถึงแหล่งน้ำสาธารณะที่อยู่ในพื้นแผ่นดินบนเกาะด้วย แต่ไม่รวมถึงน้ำบาดาล และในกรณีที่แหล่งน้ำนั้นอยู่ติดกับทะเลให้หมายความถึงแหล่งน้ำที่อยู่ในปากแม่น้ำหรือปากทะเลสาบ

ปากแม่น้ำและปากทะเลสาบให้ถือแนวเขตตามที่กรมเจ้าท่ากำหนด

หมวด ๒

ประเภทและมาตรฐานคุณภาพน้ำในแหล่งน้ำผิวดิน

ข้อ ๒ ให้แบ่งแหล่งน้ำผิวดินออกเป็น ๕ ประเภทคือ แหล่งน้ำประเภทที่ ๑ แหล่งน้ำประเภทที่ ๒ แหล่งน้ำประเภทที่ ๓ แหล่งน้ำประเภทที่ ๔ และแหล่งน้ำประเภทที่ ๕

(๑) แหล่งน้ำประเภทที่ ๑ ได้แก่ แหล่งน้ำที่คุณภาพน้ำมีสภาพตามธรรมชาติโดยปราศจากน้ำทิ้งจากกิจกรรมทุกประเภทและสามารถเป็นประโยชน์เพื่อ

- (ก) การอุปโภคและบริโภคโดยต้องผ่านการฆ่าเชื้อโรคตามปกติก่อน
- (ข) การขยายพันธุ์ตามธรรมชาติของสิ่งมีชีวิตระดับพื้นฐาน
- (ค) การอนุรักษ์ระบบนิเวศน์ของแหล่งน้ำ

(๒) แหล่งน้ำประเภทที่ ๒ ได้แก่ แหล่งน้ำที่ได้รับน้ำทิ้งจากกิจกรรมบางประเภทและสามารถเป็นประโยชน์เพื่อ

(ก) การอุปโภคและบริโภคโดยต้องผ่านการฆ่าเชื้อโรคตามปกติและผ่านกระบวนการปรับปรุงคุณภาพน้ำทั่วไปก่อน

- (ข) การอนุรักษ์สัตว์น้ำ
- (ค) การประมง
- (ง) การว่ายน้ำและกีฬาทางน้ำ

(๓) แหล่งน้ำประเภทที่ ๓ ได้แก่ แหล่งน้ำที่ได้รับน้ำทิ้งจากกิจกรรมบางประเภทและสามารถเป็นประโยชน์เพื่อ

(ก) การอุปโภคและบริโภคโดยต้องผ่านการฆ่าเชื้อโรคตามปกติและผ่านกระบวนการปรับปรุงคุณภาพน้ำทั่วไปก่อน

- (ข) การเกษตร

(๔) แหล่งน้ำประเภทที่ ๔ ได้แก่ แหล่งน้ำที่ได้รับน้ำทิ้งจากกิจกรรมบางประเภทและสามารถเป็นประโยชน์เพื่อ

(ก) การอุปโภคและบริโภคโดยต้องผ่านการฆ่าเชื้อโรคตามปกติและผ่านกระบวนการปรับปรุงคุณภาพน้ำเป็นพิเศษก่อน

- (ข) การอุตสาหกรรม

(๕) แหล่งน้ำประเภทที่ ๕ ได้แก่ แหล่งน้ำที่ได้รับน้ำทิ้งจากกิจกรรมบางประเภท และสามารถเป็นประโยชน์เพื่อการคมนาคม

ข้อ ๓ คุณภาพน้ำในแหล่งน้ำประเภทที่ ๑ ต้องมีสภาพตามธรรมชาติ และสามารถใช้อุปโภคบริโภคได้ตามข้อ ๒ (๑)

ข้อ ๔ คุณภาพน้ำในแหล่งน้ำประเภทที่ ๒ ต้องมีมาตรฐานดังต่อไปนี้

(๑) ไม่มีวัตถุหรือสิ่งของที่เกิดจากการกระทำของมนุษย์ซึ่งจะทำให้ สี กลิ่น และรสของน้ำเปลี่ยนแปลงไปตามธรรมชาติ

(๒) อุณหภูมิ (Temperature) ไม่สูงกว่าอุณหภูมิตามธรรมชาติเกิน ๓ องศาเซลเซียส

(๓) ความเป็นกรดและด่าง (pH) มีค่าระหว่าง ๕.๐-๙.๐

(๔) ออกซิเจนละลาย (DO) มีค่าไม่น้อยกว่า ๖.๐ มิลลิกรัมต่อลิตร

(๕) บีโอดี (BOD) มีค่าไม่เกินกว่า ๑.๕ มิลลิกรัมต่อลิตร

(๖) แบคทีเรียกลุ่มโคลิฟอร์มทั้งหมด (Total Coliform Bacteria) มีค่าไม่เกินกว่า ๕,๐๐๐ เอ็ม.พี.เอ็น. ต่อ ๑๐๐ มิลลิตร

(๗) แบคทีเรียกลุ่มฟีคอลโคลิฟอร์ม (Fecal Coliform Bacteria) มีค่าไม่เกินกว่า ๑,๐๐๐ เอ็ม.พี.เอ็น. ต่อ ๑๐๐ มิลลิตร

(๘) ไนเตรต (NO_3) ในหน่วยไนโตรเจน มีค่าไม่เกินกว่า ๕.๐ มิลลิกรัมต่อลิตร

(๙) แอมโมเนีย (NH_3) ในหน่วยไนโตรเจน มีค่าไม่เกินกว่า ๐.๕ มิลลิกรัมต่อลิตร

(๑๐) ฟีนอล (Phenols) มีค่าไม่เกินกว่า ๐.๐๐๕ มิลลิกรัมต่อลิตร

(๑๑) ทองแดง (Cu) มีค่าไม่เกินกว่า ๐.๑ มิลลิกรัมต่อลิตร

(๑๒) นิกเกิล (Ni) มีค่าไม่เกินกว่า ๐.๑ มิลลิกรัมต่อลิตร

(๑๓) แมงกานีส (Mn) มีค่าไม่เกินกว่า ๑.๐ มิลลิกรัมต่อลิตร

(๑๔) สังกะสี (Zn) มีค่าไม่เกินกว่า ๑.๐ มิลลิกรัมต่อลิตร

(๑๕) แคดเมียม (Cd) ในน้ำที่มีความกระด้างในรูปของ CaCO_3 ไม่เกินกว่า ๑๐๐ มิลลิกรัมต่อลิตร มีค่าไม่เกินกว่า ๐.๐๐๕ มิลลิกรัมต่อลิตร และในน้ำที่มีความกระด้างในรูปของ CaCO_3 เกินกว่า ๑๐๐ มิลลิกรัมต่อลิตร มีค่าไม่เกินกว่า ๐.๐๕ มิลลิกรัมต่อลิตร

(๑๖) โครเมียมชนิดเฮกซะวาเลนต์ (Cr Hexavalent) มีค่าไม่เกินกว่า ๐.๐๕ มิลลิกรัมต่อลิตร

(๑๗) ตะกั่ว (Pb) มีค่าไม่เกิน ๐.๐๕ มิลลิกรัมต่อลิตร

(๑๘) พรอททั้งหมด (Total Hg) มีค่าไม่เกินกว่า ๐.๐๐๒ มิลลิกรัมต่อลิตร

(๑๙) สารหนู (As) มีค่าไม่เกินกว่า ๐.๐๑ มิลลิกรัมต่อลิตร

(๒๐) ไซยาไนด์ (Cyanide) มีค่าไม่เกินกว่า ๐.๐๐๕ มิลลิกรัมต่อลิตร

(๒๑) กัมมันตภาพรังสี (Radioactivity) มีค่ารังสีแอลฟา (Alpha) ไม่เกินกว่า ๐.๑ เบคเคอเรลต่อลิตร และรังสีเบตา (Beta) ไม่เกินกว่า ๑.๐ เบคเคอเรลต่อลิตร

(๒๒) สารฆ่าศัตรูพืชและสัตว์ชนิดที่มีคลอรีนทั้งหมด (Total Organochlorine Pesticides) มีค่าไม่เกินกว่า ๐.๐๕ มิลลิกรัมต่อลิตร

(๒๓) ดีดีที (DDT) มีค่าไม่เกินกว่า ๑.๐ ไมโครกรัมต่อลิตร

(๒๔) บีเอชซีชนิดแอลฟา (Alpha-BHC) มีค่าไม่เกินกว่า ๐.๐๒ ไมโครกรัมต่อลิตร

(๒๕) ดีลดริน (Dieldrin) มีค่าไม่เกินกว่า ๐.๑ ไมโครกรัมต่อลิตร

(๒๖) อัลดริน (Aldrin) มีค่าไม่เกินกว่า ๐.๑ ไมโครกรัมต่อลิตร

(๒๗) เฮปตาคลอร์ (Heptachlor) และเฮปตาคลอร์อีพอกไซด์ (Heptachlorepoxyde) มีค่าไม่เกินกว่า ๐.๒ ไมโครกรัมต่อลิตร

(๒๘) เอนดริน (Endrin) ไม่สามารถตรวจพบได้ตามวิธีการตรวจสอบที่กำหนด

ข้อ ๕ คุณภาพน้ำในแหล่งน้ำประเภทที่ ๓ ต้องมีมาตรฐานตาม ข้อ ๔ เว้นแต่

(๑) ออกซิเจนละลาย มีค่าไม่น้อยกว่า ๔.๐ มิลลิกรัมต่อลิตร

(๒) บีโอดี มีค่าไม่เกินกว่า ๒.๐ มิลลิกรัมต่อลิตร

(๓) แบคทีเรียกลุ่มโคลิฟอร์มทั้งหมด มีค่าไม่เกินกว่า ๒๐,๐๐๐ เอ็ม.พี.เอ็น.

ต่อ ๑๐๐ มิลลิตร

(๔) แบคทีเรียกลุ่มฟิคอลโคลิฟอร์ม มีค่าไม่เกินกว่า ๔,๐๐๐ เอ็ม.พี.เอ็น.

ต่อ ๑๐๐ มิลลิตร

ข้อ ๖ คุณภาพน้ำในแหล่งน้ำประเภทที่ ๔ ต้องมีมาตรฐานตามข้อ ๔ (๑) ถึง (๕) และ (๘) ถึง (๒๘) เว้นแต่

(๑) ออกซิเจนละลาย มีค่าไม่น้อยกว่า ๒.๐ มิลลิกรัมต่อลิตร

(๒) บีโอดี มีค่าไม่เกินกว่า ๔.๐ มิลลิกรัมต่อลิตร

ข้อ ๓ คุณภาพน้ำในแหล่งน้ำประเภทที่ ๕ ต้องมีมาตรฐานต่ำกว่าคุณภาพน้ำ ในแหล่งน้ำประเภทที่ ๔

ข้อ ๔ การกำหนดให้แหล่งน้ำผิวดินแหล่งใดแหล่งหนึ่งเป็นประเภทใดตามข้อ ๒ ให้เป็นไปตามที่กรมควบคุมมลพิษประกาศในราชกิจจานุเบกษา

หมวด ๓

วิธีการเก็บตัวอย่างและตรวจสอบคุณภาพน้ำในแหล่งน้ำผิวดิน

ข้อ ๕ การเก็บตัวอย่างน้ำเพื่อตรวจสอบคุณภาพตามข้อ ๑ ถึง ข้อ ๓ ให้ใช้วิธีการดังต่อไปนี้

(๑) แหล่งน้ำไหล ซึ่งได้แก่ แม่น้ำ ลำคลอง เป็นต้น ให้เก็บที่จุดกึ่งกลางความกว้างของแหล่งน้ำที่ระดับกึ่งกลางความลึก ณ จุดตรวจสอบ เว้นแต่เบคทีเรียกลุ่มโคลิฟอร์มทั้งหมดและเบคทีเรียกลุ่มฟีคอลโคลิฟอร์ม ให้เก็บที่ระดับความลึก ๓๐ เซนติเมตร ณ จุดตรวจสอบ

(๒) แหล่งน้ำนิ่ง ซึ่งได้แก่ ทะเลสาบ หนอง บึง อ่างเก็บน้ำ เป็นต้น ให้เก็บที่ระดับความลึก ๑ เมตร ณ จุดตรวจสอบสำหรับแหล่งน้ำที่มีความลึกเกินกว่า ๒ เมตร และให้เก็บที่จุดกึ่งกลางความลึก ณ จุดตรวจสอบสำหรับแหล่งน้ำที่มีความลึกไม่เกิน ๒ เมตร เว้นแต่เบคทีเรียกลุ่มโคลิฟอร์มทั้งหมดและเบคทีเรียกลุ่มฟีคอลโคลิฟอร์ม ให้เก็บที่ระดับความลึก ๓๐ เซนติเมตร ณ จุดตรวจสอบ

จุดตรวจสอบตาม (๑) และ (๒) ของแหล่งน้ำที่กำหนดตามข้อ ๔ ให้เป็นไปตามที่กรมควบคุมมลพิษกำหนด

ข้อ ๖ การตรวจสอบคุณภาพน้ำตามข้อ ๑ ถึงข้อ ๓ ให้ใช้วิธีการดังต่อไปนี้

(๑) การตรวจสอบอุณหภูมิ ให้ใช้เครื่องวัดอุณหภูมิ (Thermometer) วัดขณะทำการเก็บตัวอย่างน้ำ

(๒) การตรวจสอบค่าความเป็นกรดและด่าง ให้ใช้เครื่องวัดความเป็นกรดและด่างของน้ำ (pH meter) ตามวิธีการหาค่าแบบอิเล็กโตรเมตริก (Electrometric)

(๓) การตรวจสอบค่าออกซิเจนละลาย ให้ใช้วิธีอะไซด์โมดิฟิเคชัน (Azide Modification)

(๔) การตรวจสอบค่าบีโอดี ให้ใช้วิธีอะไซด์โมดิฟิเคชัน (Azide Modification) ที่อุณหภูมิ ๒๐ องศาเซลเซียส เป็นเวลา ๕ วันติดต่อกัน

(๕) การตรวจสอบค่าแบคทีเรียกลุ่มโคลิฟอร์มทั้งหมดและค่าแบคทีเรียกลุ่มฟิคอลโคลิฟอร์ม ให้ใช้วิธีมัลติเพิล ทิวบ์ เฟอว์เมนเตชัน เทคนิค (Multiple Tube Fermentation Technique)

(๖) การตรวจสอบค่าไนเตรตในหน่วยไนโตรเจน ให้ใช้วิธีแคดเมียมรีดักชัน (Cadmium Reduction)

(๗) การตรวจสอบค่าแอมโมเนียในหน่วยไนโตรเจน ให้ใช้วิธีดิสทิลเลชันเนสสเลอร์ไรเซชัน (Distillation Nesslerization)

(๘) การตรวจสอบค่าฟีนอล ให้ใช้วิธีดิสทิลเลชัน ๔ - อะมิโนแอนติไพรีน (Distillation, 4-Amino antipyrine)

(๙) การตรวจสอบค่าทองแดง นิกเกิล แมงกานีส สังกะสี แคดเมียม โครเมียมชนิดเฮกซะวาเลนต์ และตะกั่ว ให้ใช้วิธีอะตอมมิก แอ็บซอร์ปชัน ไดเร็กต์ แอสไพเรชัน (Atomic Absorption - Direct Aspiration)

(๑๐) การตรวจสอบค่าปรอททั้งหมด ให้ใช้วิธีอะตอมมิก แอ็บซอร์ปชัน คอลด์ เวปอร์ เทคนิค (Atomic Absorption-Cold Vapour Technique)

(๑๑) การตรวจสอบค่าสารหนู ให้ใช้วิธีอะตอมมิก แอ็บซอร์ปชัน แก๊สไฮไดรด์ (Atomic Absorption - Gaseous Hydride)

(๑๒) การตรวจสอบค่าไซยาไนด์ ให้ใช้วิธีไพริดีน บาร์บิทูริก แอซิด (Pyridine - Barbituric Acid)

(๑๓) การตรวจสอบค่ากัมมันตภาพรังสี ให้ใช้วิธีโลว์ แบ็กกราวด์ พร็อพอร์ชันนอล เคาน์เตอร์ (Low Background Proportional Counter)

(๑๔) การตรวจค่าสารฆ่าศัตรูพืชและสัตว์ชนิดที่มีคลอรีนทั้งหมด ดีดีที บีเอชซีชนิดแอลฟา ดีลดริน อัลดริน เฮปตาคลอร์อีพอกไซด์ และเอนดริน ให้ใช้วิธีก๊าซ - โครมาโตกราฟี (Gas - Chromatography)

ข้อ ๑๑ การตรวจสอบค่าออกซิเจนละลายให้ใช้ค่าเปอร์เซ็นต์ไทล์ที่ ๒๐ (20th Percentile Value) ส่วนการตรวจสอบค่าบีโอดี แบคทีเรียกลุ่มโคลิฟอร์มทั้งหมด และแบคทีเรียกลุ่มฟิคอลโคลิฟอร์ม ให้ใช้ค่าเปอร์เซ็นต์ไทล์ที่ ๘๐ โดยจำนวนและระยะเวลาสำหรับการเก็บตัวอย่างน้ำดังกล่าว ให้เป็นไปตามที่กรมควบคุมมลพิษกำหนด

ข้อ ๑๒ การเก็บตัวอย่างน้ำตามข้อ ๕ และการตรวจสอบคุณภาพน้ำตามข้อ ๑๐ จะต้องเป็นไปตามวิธีการมาตรฐานสำหรับการวิเคราะห์น้ำและน้ำเสีย (Standard Methods for Examination of Water and Wastewater) ซึ่ง American Public Health Association และ American Water Works Association กับ Water Pollution Control Federation ของสหรัฐอเมริกา ร่วมกันกำหนดไว้ด้วย

ประกาศ ณ วันที่ ๒๐ มกราคม พ.ศ. ๒๕๓๗

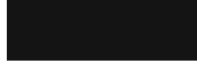

นายกรัฐมนตรี

ประธานคณะกรรมการสิ่งแวดล้อมแห่งชาติ

(ประกาศในราชกิจจานุเบกษา เล่ม ๑๑๑ ตอนที่ ๑๖ ง วันที่ ๒๔ กุมภาพันธ์ ๒๕๓๗)



ประกาศคณะกรรมการสิ่งแวดล้อมแห่งชาติ

ฉบับที่ ๒๐ (พ.ศ. ๒๕๔๓)

ออกตามความในพระราชบัญญัติส่งเสริมและรักษาคุณภาพ

สิ่งแวดล้อมแห่งชาติ พ.ศ. ๒๕๓๕

เรื่อง กำหนดมาตรฐานคุณภาพน้ำใต้ดิน

อาศัยอำนาจตามความในมาตรา ๓๒ (๖) แห่งพระราชบัญญัติส่งเสริมและรักษาคุณภาพสิ่งแวดล้อมแห่งชาติ พ.ศ. ๒๕๓๕ คณะกรรมการสิ่งแวดล้อมแห่งชาติออกประกาศกำหนดมาตรฐานคุณภาพน้ำใต้ดิน ไว้ดังต่อไปนี้

ข้อ ๑ ในประกาศนี้

“น้ำใต้ดิน” หมายความว่า น้ำที่อยู่ใต้ดิน และให้หมายความรวมถึง น้ำบาดาลตามกฎหมายว่าด้วยน้ำบาดาล

“มาตรฐานคุณภาพน้ำใต้ดิน” หมายความว่า ระดับความเข้มข้นสูงสุดของสารอันตรายที่ยอมให้มีได้ในน้ำใต้ดิน โดยไม่ก่อให้เกิดอันตรายและผลกระทบต่อสุขภาพอนามัยของประชาชน เมื่อนำน้ำใต้ดินมาใช้บริโภค

ข้อ ๒ คุณภาพน้ำใต้ดินต้องมีมาตรฐานดังต่อไปนี้

๒.๑ สารอินทรีย์ระเหยง่าย (Volatile Organic Compounds)

(๑) เบนซีน (Benzene) ต้องไม่เกิน ๕ ไมโครกรัมต่อลิตร

(๒) คาร์บอนเตตระคลอไรด์ (Carbon Tetrachloride) ต้องไม่เกิน

๕ ไมโครกรัมต่อลิตร

(๓) 1, 2 - ไดคลอโรอีเทน (1, 2 - Dichloroethane) ต้องไม่เกิน

๕ ไมโครกรัมต่อลิตร

(๔) 1, 1 - ไดคลอโรเอทิลีน (1, 1 - Dichloroethylene) ต้องไม่เกิน

๓ ไมโครกรัมต่อลิตร

(๕) ซิส - 1, 2 - ไดคลอโรเอทิลีน (cis - 1, 2 - Dichloroethylene) ต้องไม่เกิน ๗๐ ไมโครกรัมต่อลิตร

(๖) ทรานส์ - 1, 2 - ไดคลอโรเอทิลีน (trans - 1, 2 - Dichloroethylene) ต้องไม่เกิน ๑๐๐ ไมโครกรัมต่อลิตร

(๗) ไดคลอโรมีเทน (Dichloromethane) ต้องไม่เกิน ๕ ไมโครกรัมต่อลิตร

(๘) เอทิลเบนซีน (Ethylbenzene) ต้องไม่เกิน ๗๐๐ ไมโครกรัมต่อลิตร

(๙) สไตรีน (Styrene) ต้องไม่เกิน ๑๐๐ ไมโครกรัมต่อลิตร

(๑๐) เตตระคลอโรเอทิลีน (Tetrachloroethylene) ต้องไม่เกิน ๕ ไมโครกรัมต่อลิตร

(๑๑) โทลูอิน (Toluene) ต้องไม่เกิน ๑,๐๐๐ ไมโครกรัมต่อลิตร

(๑๒) ไตรคลอโรเอทิลีน (Trichloroethylene) ต้องไม่เกิน ๕ ไมโครกรัมต่อลิตร

(๑๓) 1, 1, 1- ไตรคลอโรอีเทน (1, 1, 1 - Trichloroethane) ต้องไม่เกิน ๒๐๐ ไมโครกรัมต่อลิตร

(๑๔) 1, 1, 2 - ไตรคลอโรอีเทน (1, 1, 2 - Trichloroethane) ต้องไม่เกิน ๕ ไมโครกรัมต่อลิตร

(๑๕) ไซลีนทั้งหมด (Total Xylenes) ต้องไม่เกิน ๑๐,๐๐๐ ไมโครกรัมต่อลิตร

๒.๒ โลหะหนัก (Heavy Metals)

(๑) แคดเมียม (Cadmium) ต้องไม่เกิน ๐.๐๐๓ มิลลิกรัมต่อลิตร

(๒) โครเมียมชนิดเฮกซะวาเลนต์ (Hexavalent Chromium) ต้องไม่เกิน ๐.๐๕ มิลลิกรัมต่อลิตร

(๓) ทองแดง (Copper) ต้องไม่เกิน ๑.๐ มิลลิกรัมต่อลิตร

(๔) ตะกั่ว (Lead) ต้องไม่เกิน ๐.๐๑ มิลลิกรัมต่อลิตร

(๕) แมงกานีส (Manganese) ต้องไม่เกิน ๐.๕ มิลลิกรัมต่อลิตร

(๖) นิกเกิล (Nickel) ต้องไม่เกิน ๐.๐๒ มิลลิกรัมต่อลิตร

(๗) สังกะสี (Zinc) ต้องไม่เกิน ๕.๐ มิลลิกรัมต่อลิตร

(๘) สารหนู (Arsenic) ต้องไม่เกิน ๐.๐๑ มิลลิกรัมต่อลิตร

(๙) ซีลีเนียม (Selenium) ต้องไม่เกิน ๐.๐๑ มิลลิกรัมต่อลิตร

(๑๐)ปรอท (Mercury) ต้องไม่เกิน ๐.๐๐๑ มิลลิกรัมต่อลิตร

๒.๓ สารป้องกันกำจัดศัตรูพืชและสัตว์ (Pesticides)

(๑) คลอเดน (Chlordane) ต้องไม่เกิน ๐.๒ ไมโครกรัมต่อลิตร

(๒) ดิลดริน (Dieldrin) ต้องไม่เกิน ๐.๐๓ ไมโครกรัมต่อลิตร

(๓) เฮปตาคลอร์ (Heptachlor) ต้องไม่เกิน ๐.๔ ไมโครกรัมต่อลิตร

(๔) เฮปตาคลอร์ อีพ็อกไซด์ (Heptachlor Epoxide) ต้องไม่เกิน ๐.๒

ไมโครกรัมต่อลิตร

(๕) ดีดีที (DDT) ต้องไม่เกิน ๒ ไมโครกรัมต่อลิตร

(๖) 2, 4 - ดี (2, 4 -D) ต้องไม่เกิน ๓๐ ไมโครกรัมต่อลิตร

(๗) อะทราซีน (Atrazine) ต้องไม่เกิน ๓ ไมโครกรัมต่อลิตร

(๘) ลินเดน (Lindane) ต้องไม่เกิน ๐.๒ ไมโครกรัมต่อลิตร

(๙) เพนตะคลอโรฟีนอล (Pentachlorophenol) ต้องไม่เกิน ๑

ไมโครกรัมต่อลิตร

๒.๔ สารพิษอื่นๆ

(๑) เบนโซ (เอ) ไพรีน (Benzo (a) pyrene) ต้องไม่เกิน ๐.๒

ไมโครกรัมต่อลิตร

(๒) ไซยาไนด์ (Cyanide) ต้องไม่เกิน ๒๐๐ ไมโครกรัมต่อลิตร

(๓) พีซีบี (PCBs) ต้องไม่เกิน ๐.๕ ไมโครกรัมต่อลิตร

(๔) ไวนิลคลอไรด์ (Vinyl Chloride) ต้องไม่เกิน ๒ ไมโครกรัม

ต่อลิตร

ข้อ ๓ การตรวจสอบคุณภาพน้ำได้ดินตามข้อ ๒ ให้ใช้วิธีการมาตรฐานสำหรับการวิเคราะห์น้ำและน้ำเสีย (Standard Methods for the Examination of Water and Wastewater) ซึ่ง American Public Health Association, American Water Works Association และ Water Environment Federation ของสหรัฐอเมริกา ร่วมกันกำหนดหรือตามคู่มือวิเคราะห์น้ำและน้ำเสียของสมาคมวิศวกรสิ่งแวดล้อมแห่งประเทศไทย ดังต่อไปนี้

(๑) การตรวจสอบคุณภาพน้ำได้ดินตามข้อ ๒.๑ (๑) - (๑๕) ให้ใช้วิธี Purge and Trap Gas Chromatography หรือวิธี Purge and Trap Gas Chromatography/Mass Spectrometry หรือวิธีอื่นที่กรมควบคุมมลพิษเห็นชอบ

(๒) การตรวจสอบคุณภาพน้ำได้ดินตามข้อ ๒.๒ (๑) - (๓) ให้ใช้วิธี Direct Aspiration/Atomic Absorption Spectrometry หรือวิธี Inductively Coupled Plasma/Plasma Emission Spectroscopy หรือวิธีอื่นที่กรมควบคุมมลพิษเห็นชอบ

(๓) การตรวจสอบคุณภาพน้ำได้ดินตามข้อ ๒.๒ (๔) - (๕) ให้ใช้วิธี Hydride Generation/Atomic Absorption Spectrometry หรือวิธี Inductively Coupled Plasma/Plasma Emission Spectroscopy หรือวิธีอื่นที่กรมควบคุมมลพิษเห็นชอบ

(๔) การตรวจสอบคุณภาพน้ำได้ดินตามข้อ ๒.๒ (๑๐) ให้ใช้วิธี Cold-Vapor Atomic Absorption Spectrometry/Plasma Emission Spectroscopy หรือวิธีอื่นที่กรมควบคุมมลพิษเห็นชอบ

(๕) การตรวจสอบคุณภาพน้ำได้ดินตามข้อ ๒.๓ (๑) - (๕) ให้ใช้วิธี Liquid - Liquid Extraction Gas Chromatography/Mass Spectrometry หรือวิธี Liquid - Liquid Extraction Gas Chromatography (Method I) หรือวิธีอื่นที่กรมควบคุมมลพิษเห็นชอบ

(๖) การตรวจสอบคุณภาพน้ำได้ดินตามข้อ ๒.๓ (๖) - (๗) ให้ใช้วิธี Liquid - Liquid Extraction Gas Chromatography หรือวิธีอื่นที่กรมควบคุมมลพิษเห็นชอบ

(๗) การตรวจสอบคุณภาพน้ำได้ดินตามข้อ ๒.๓ (๘) ให้ใช้วิธี Liquid - Liquid Extraction Gas Chromatography (Method I) หรือวิธีอื่นที่กรมควบคุมมลพิษเห็นชอบ

(๘) การตรวจสอบคุณภาพน้ำได้ดินตามข้อ ๒.๓ (๙) ให้ใช้วิธี Liquid - Liquid Extraction Gas Chromatography/Mass Spectrometry หรือวิธี Liquid - Liquid Extraction Gas Chromatography หรือวิธีอื่นที่กรมควบคุมมลพิษเห็นชอบ

(๙) การตรวจสอบคุณภาพน้ำได้ดินตามข้อ ๒.๔ (๑) ให้ใช้วิธี Liquid - Liquid Extraction Chromatography หรือ Liquid - Liquid Extraction Gas Chromatography/Mass Spectrometry หรือวิธีอื่นที่กรมควบคุมมลพิษเห็นชอบ

(๑๐) การตรวจสอบคุณภาพน้ำได้ดินตามข้อ ๒.๔ (๒) ให้ใช้วิธี Pyridine Barbituric Acid หรือวิธี Colorimetry หรือ Ion Chromatography หรือวิธีอื่นที่กรมควบคุมมลพิษเห็นชอบ

(๑๑) การตรวจสอบคุณภาพน้ำได้ดินตามข้อ ๒.๔ (๓) ให้ใช้วิธี Liquid - Liquid Extraction Gas Chromatography (Method II) หรือวิธีอื่นที่กรมควบคุมมลพิษเห็นชอบ

(๑๒) การตรวจสอบคุณภาพน้ำใต้ดินตามข้อ ๒.๔ (๔) ให้ใช้วิธี Purge and Trap Gas Chromatography หรือวิธี Purge and Trap Gas Chromatography/Mass Spectrometry หรือวิธีอื่นที่กรมควบคุมมลพิษเห็นชอบ

ข้อ ๔ วิธีการเก็บและรักษาตัวอย่างน้ำใต้ดินให้เป็นไปตามที่กรมควบคุมมลพิษ ประกาศในราชกิจจานุเบกษา

ประกาศ ณ วันที่ ๓๑ สิงหาคม พ.ศ. ๒๕๕๓



รองนายกรัฐมนตรี ปฏิบัติหน้าที่
ประธานคณะกรรมการสิ่งแวดล้อมแห่งชาติ

(ประกาศในราชกิจจานุเบกษา เล่ม ๑๑๓ ตอนพิเศษ ๕๕ง ลงวันที่ ๑๕ กันยายน ๒๕๕๓)